

# TAURUS

Anno XX - N. 2/2010 - Bimestrale

"Poste Italiane S.P.A. Spedizione in abbonamento postale 70%  
DCB CENTRO 1 PERUGIA"

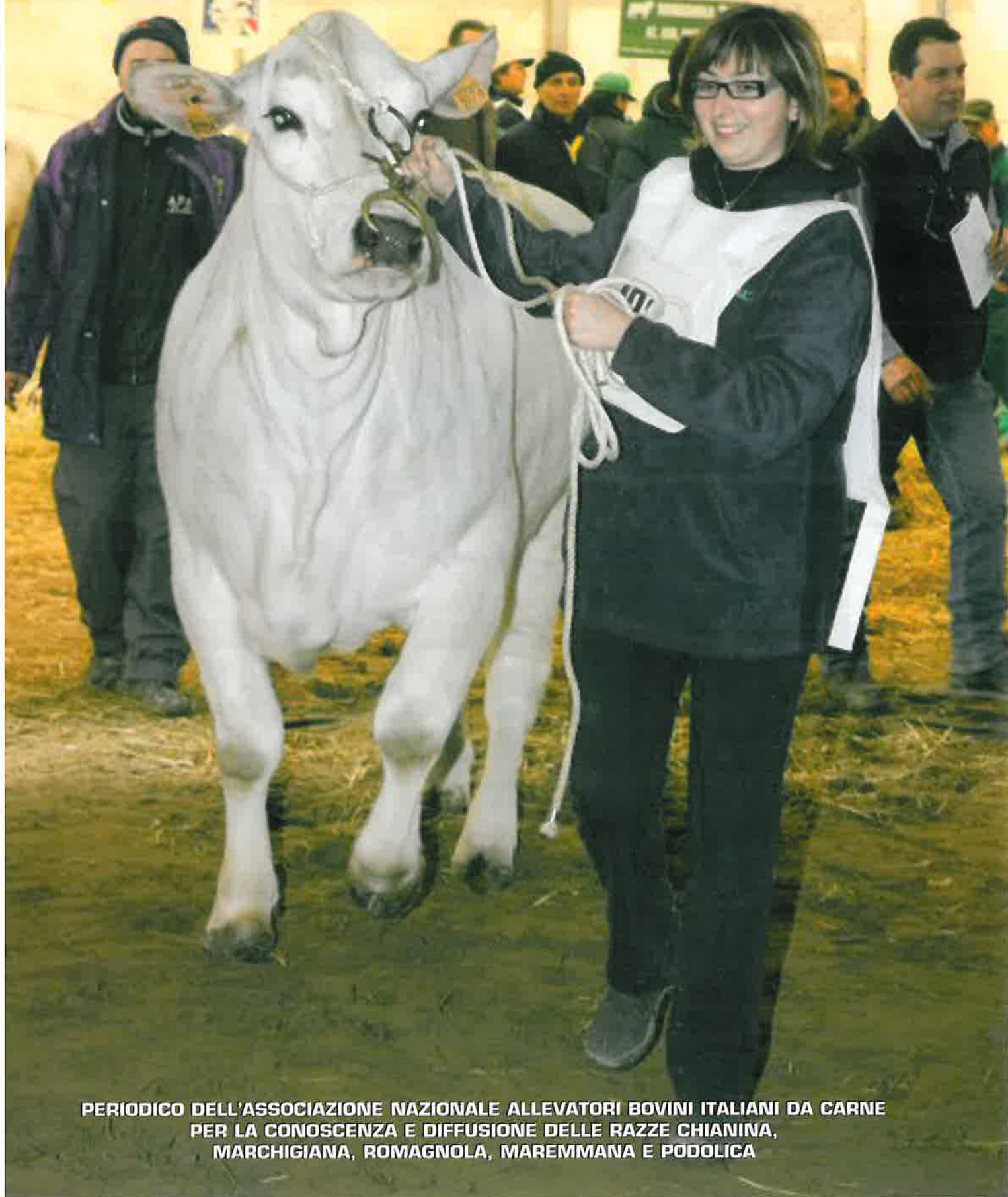

PERIODICO DELL'ASSOCIAZIONE NAZIONALE ALLEVATORI BOVINI ITALIANI DA CARNE  
PER LA CONOSCENZA E DIFFUSIONE DELLE RAZZE CHIANINA,  
MARCHIGIANA, ROMAGNOLA, MAREMMANA E PODOLICA

# *Ville Unite Romagnola*

*Tradizione & Genetica d'avanguardia*

*Ville Unite Navaho,  
un "Grande" della razza...*



Foto V. U. NAVAHO

*...e un padre di Campioni!*



Tosca d. Querce, Camp. Naz. F. Jr 2010



Quarzo d. Radice, Camp. M. Sr Naz. 2009



Serpico, Camp. M. Senior. Naz. 2010

*Ville Unite Romagnola*

*Viazza, 27 – 48124 Gambellara (RA) Telefono e fax +39 544 551298 – Cell. + 39 335 280100  
E-mail: [gianluc.giuliani@gmail.com](mailto:gianluc.giuliani@gmail.com) web page: [www.romagnola.it](http://www.romagnola.it)*

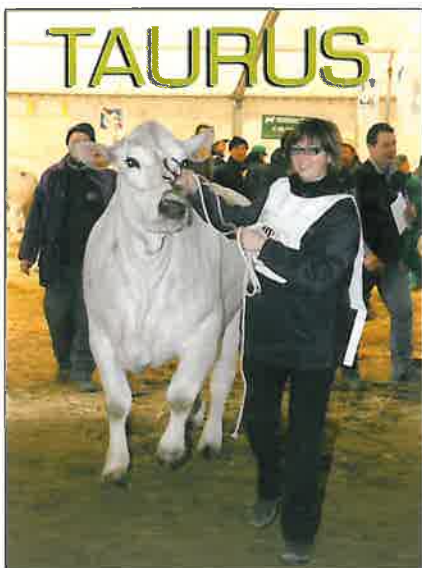

22ª Mostra Nazionale Romagnola,  
Morciano di Romagna (RN)

Periodico dell'Associazione Nazionale  
Allevatori Bovini Italiani da Carne

*Presidente*

**Fausto Luchetti**

*Direttore*

**Roberta Guarcini**

**TAURUS**

*Direttore Responsabile:*

Roberta Guarcini

*Comitato di Redazione:*

Matteo Ridolfi, Andrea Quaglia,  
Antonio Vagniluca, Chiara Matteucci  
Francesco Filippini, Fiorella Sbarra,  
Chiara Berti

*Segreteria di redazione,  
abbonamenti, pubblicità:*

Chiara Matteucci, Giuseppina Tarducci

*Referenze fotografiche:*

Archivio Anabic, Gaetano Panza,  
APA Macerata

*Disegni:*

Matteo Ridolfi

*Foto di copertina:*

AIA

*Stampa:*

Tipolitografia Grifo s.n.c.  
Via P. Soriano, 41 - Perugia

*Fotolito:*

GRAFOX - Perugia

Autorizzazione del Tribunale di Perugia  
n. 810 del 12 novembre 1987

**ANABIC**

06132 - San Martino in Colle - PG  
Tel. 075 6070011  
Fax 075 607598  
e-mail: [anabic@anabic.it](mailto:anabic@anabic.it)  
Internet: [www.anabic.it](http://www.anabic.it)

Anno XX • 1/2010 - Bimestrale

# Sommario

|   |           |
|---|-----------|
| ASTE<br>Aste di Marzo... una rondine fa primavera?<br><b>Antonio Vagniluca</b>  | <b>5</b>  |
| MOSTRE<br>Romagnola a Morciano... più forte delle avversità!<br><b>Matteo Ridolfi</b>                                 | <b>8</b>  |
| MOSTRE<br>Chianina, spettacolo a Bastia!<br><b>Chiara Matteucci</b>   | <b>17</b> |
| DAL SALONE INTERNAZIONALE DELL'AGRICOLTURA<br>La Razza Marchigiana all'ombra della Torre Eiffel!<br><b>Dino Mosca</b> | <b>26</b> |
| ESPERTI<br>Esperti al Centro Genetico<br><b>Matteo Ridolfi</b>  | <b>27</b> |
| CENTRO GENETICO<br>Giovani Tori IA con seme disponibile<br><b>Romano Palazzo</b>                                      | <b>28</b> |
| CENTRO GENETICO<br>Torelli con Prova di Performance in corso<br><b>Romano Palazzo</b>                                 | <b>33</b> |
| VACCHE OTTIMO<br>Vacche Ottimo<br><b>Matteo Ridolfi</b>   | <b>37</b> |



# Bigi & c. s.r.l

Via Kennedy, 2 42030 Vezzano s/c RE  
Tel. 0522601230 Fax. 0522601262

*La scelta giusta  
per allevare  
meglio*



*La nostra esperienza,  
al vostro servizio.*



# ASTE DI MARZO... UNA RONDINE FA PRIMAVERA?



Le aste di marzo al centro genetico, tradizionali appuntamenti primaverili per gli allevatori, sono state concentrate il 18 marzo scorso in un evento congiunto per le razze Marchigiana, Chianina e Romagnola, che ha visto in aggiudicazione 20 lotti complessivi ripartiti in 5 per la Marchigiana, 6 per la Chianina e 9 per la Romagnola. Relativamente alla Marchigiana i 5 soggetti comprendevano 4 torelli abilitati alla IA e uno idoneo alla FN, provenienti da 5 allevamenti delle province di Macerata, Pescara, Teramo e Vicenza. Il soggetto vicentino, Valdo, è un figlio di Sirio presentato da Silvio Dall'Armellina, più volte protagonista con i propri soggetti alle aste del centro genetico. I loro padri erano Otello, Sirio, Scuro e Ombroso del Conero. Un altisonante AMG, ben 2.029 grammi, caratterizzava Urto, il figlio di Otello di Marco Mei, che proponeva anche l'IST più elevato pari a 124,9, grazie al quale

ha sfilato per primo sul ring e venendo ritirato proprietario. Decisamente interessante anche l'AMG di 1.880 grammi siglato da Vladimiro, il Sirio di Giansante. Quanto al tipo erano due i soggetti con una valutazione morfologica pari a 86 punti e precisamente il maceratese Urto di Marco Mei e Vittorio, allevato a Pescara da Antonietta Verratti. Tra le madri dei torelli comparivano infine vacche decisamente interessanti, come Olimpia, la Erode valutata MB-87 e madre del vicentino Valdo, o la nota Lussy del Conero, la Erode di Franco Salciccia, nonna paterna di Vittorio, presentato da Antonietta Verratti.

Per quanto concerne la Chianina i 6 lotti in aggiudicazione, dei quali 2 idonei alla IA e 4 abilitati alla FN, provenivano da altrettanti allevamenti delle province di Rieti, Perugia, Siena Livorno e Viterbo. Tra i loro padri figuravano Lio di M.B., Rino di P., Iovoso, Olio, Ronaldo e Mondo.

Ben tre di loro presentavano AMG superiori a 1.800 grammi: Vip di Gian Raffaele Pittalis, Vurco dei F.lli Atanasi e Urbano di Lido Pecci. Il reatino Vip presentava inoltre il più elevato IST (115,3) e il miglior punteggio alla valutazione morfologica, pari a 85 punti. Relativamente alle famiglie materne dei torelli comparivano vacche "di cartello", in grado di dare spessore ai loro pedigree, quale ad esempio Ramona, la Pascià dei fratelli Atanasi, e non mancavano infine pedigree out-cross, come nel caso del senese Urbano di Lido Pecci e del viterbese Vaglio della Polinarda, di Andrea Micci Battaglini.

La Romagnola ha presentato il gruppo più consistente, composto da 9 torelli provenienti dalle province di Forlì e Ravenna e suddivisi in 5 abilitati alla FA e 4 idonei alla FN. I loro padri erano Petrarca, VU Navaho, LV Severino, VU Sethi, VU Ivanhoe, LV Orizio e LV Stend. Il più elevato AMG,

di poco inferiore a 1.800 grammi, era proposto da Valentino, il Petrarca di Renzo Scozzoli, che presentava anche il migliore IST, pari a 124,7. Gli 86 punti assegnati a Vano, l'Ivanhoe di Giuseppe Mariani, costituivano invece il punteggio più elevato tra i torelli in asta. Di tutto rispetto anche le linee



Vladimiro, razza Marchigiana, All. A. Giansante - PE



Vurco, razza chianina, All. F.lli Atanasi - PG

verranno stoccate come riserva genetica presso la banca Seme Anabic. Il recente acquisto di un mezzo per il trasporto dei vitelli in ingresso al centro genetico rappre-

naio con un nuovo giovane Medico Veterinario per il Centro Genetico, rappresenta un ulteriore elemento in grado di garantire una vigilanza sanitaria costante e la visita giornaliera dei torelli in test. Il risparmio energetico fa infine capolino anche al centro genetico con la prossima realizzazione di un impianto fotovoltaico di 260 metri quadri che verrà realizzato

femminili che costellavano i pedigree con vacche consistenti e corrette, talora consacrate sui ring delle mostre, come nel caso di Bice e Dionira, nonne di Vano di Giuseppe Mariani.

In apertura d'asta il presidente Anabic Fausto Luchetti, nel portare il proprio saluto agli intervenuti, ha illustrato i più recenti sviluppi nell'attività dell'Associazione, ponendo l'accento sull'avvio dell'operatività per il centro di produzione del materiale seminale, che accrescerà l'efficienza dello schema di selezione. E infatti previsto il prelievo di 500 dosi per ciascuno dei giovani tori idonei alla IA, 450 delle quali verranno diffuse in popolazione mediante pianificazione degli accoppiamenti mentre le rimanenti 50

presenta un ulteriore importante strumento in grado di migliorare la logi-



Valentino, razza Romagnola, All. Renzo Scozzoli - FC

stica del centro stesso, incentivando la profilassi sanitaria nei confronti dei soggetti in test e contenendo i costi. Anche la convenzione stipulata a gen-

te l'asta è entrata nel vivo, scandita dal martello al quale si sono alternate Gaia Martuscelli e Chiara Matteucci. Relativamente alla Marchigiana il top price è stato ottenuto

dal pescarese Vladimiro, il figlio di Sirio con madre Orco presentato da Antonio Giansante, idoneo alla IA e acquistato per 3750 euro da Pierina Pacione di Montottone, FM. Questo soggetto, distinto, lungo e muscoloso, proponeva un IST pari a 121,7 e forti deviazioni per muscolosità e dimensioni. Le quotazioni dei restanti torelli si sono attestate mediamente intorno a 3.375 euro.

La Chianina ha dato successivamente vita ad un'asta brillante, che ha determinato la vendita di 5 dei 6 soggetti a catalogo ad un prezzo medio di 4.300 euro. Il top price della giornata è stato siglato da Vurco, il Rino con madre Pascià dei fratelli Atanasi, acquistato per 5000 euro da Stefano Magnaterra

di Pienza, (SI). Punti forti di questo soggetto erano lo spiccato gigantismo e l'AMG in test di poco inferiore a 1.900 grammi. Altri due torelli hanno visto i rispettivi prezzi di aggiudicazione superare i 4.000 euro.

Si tratta di Vip della Ginestra di Barbara Pittalis, il figlio di Lio abilitato alla IA acquistato per 4.600 dai F.lli Fabbrini di Siena, e di Urbano, un muscoloso e corretto figlio di Quo di Lido Pecci, idoneo alla FN e acquistato per 4.100 euro da Marco Saponara di Salandra, MT.

Anche la Romagnola, che calcava il ring con il drappello più nutrito di soggetti, ha dato qualche segno di ripresa con 3 soggetti venduti e un top price di rilievo, pari a 5.050 euro. A

siglarlo è stato Valentino, un muscoloso Petrarca di Renzo Scozzoli dalla famiglia di Maga che apriva l'asta e che è stato acquistato da Guglielmo Pennacchi di Sogliano, FC. Questo soggetto era in evidenza per un AMG che ha sfiorato i 1.800 grammi e per il pedigree out-cross in linea materna. Degna di nota anche l'aggiudicazione di Varenne della Radice, un V.U. Navaho di Renato Stoppa idoneo alla IA, alla Masseria Torre Abbondanza di Noci, (BA). Si conclude quindi con il trillo della Romagnola questa nota sulle aste primaverili, auspicando che, al contrario di quanto recitato dal proverbio, una rondine faccia primavera, segnando il ritorno di questa razza alle quotazioni che le competono.

## CENTRO GENETICO " Lucio Migni" CALENDARIO ASTE 2010

Pubblichiamo di seguito il calendario relativo alle aste trimestrali di fine prova previste presso il Centro Genetico Anabic di S. Martino in Colle per l'anno 2010. Le date sotto indicate verranno da noi confermate di volta in volta mediante anticipata comunicazione alle Apa, che vi invitiamo a contattare preventivamente. Ricordiamo inoltre che i dati e le foto dei soggetti in aggiudicazione saranno disponibili on line sul sito web Anabic una settimana prima dell'asta e che i tecnici del Centro Genetico sono a disposizione per le relative informazioni e gli eventuali chiarimenti.

| DATA |           |      |           | RAZZA       | GRUPPI            |
|------|-----------|------|-----------|-------------|-------------------|
| 24   | GIUGNO    | 2010 | ORE 10:30 | MARCHIGIANA | 09/03-09/04-09/05 |
| 24   | GIUGNO    | 2010 | ORE 10:30 | CHIANINA    |                   |
| 24   | GIUGNO    | 2010 | ORE 10:30 | ROMAGNOLA   |                   |
| 21   | SETTEMBRE | 2010 | ORE 10:30 | MARCHIGIANA | 09/06-09/07-09/08 |
| 22   | SETTEMBRE | 2010 | ORE 10:30 | CHIANINA    |                   |
| 23   | SETTEMBRE | 2010 | ORE 10:30 | ROMAGNOLA   |                   |
| 21   | DICEMBRE  | 2010 | ORE 10:30 | MARCHIGIANA | 09/09-09/10-09/11 |
| 22   | DICEMBRE  | 2010 | ORE 10:30 | CHIANINA    |                   |
| 23   | DICEMBRE  | 2010 | ORE 10:30 | ROMAGNOLA   |                   |

LE DATE POTREBBERO SUBIRE DELLE VARIAZIONI

di **Matteo Ridolfi**  
Ufficio Valutazioni Morfologiche



*Il concorso "Gruppi di Allevamento"*

***Nonostante l'inclemenza meteo, la Nazionale della Romagnola ha rinverdito i fasti della Fiera di S. Gregorio, evento dalla tradizione millenaria che da sempre vede protagonista la razza a Morciano di Romagna.***

**L**a 22ª Mostra Nazionale della razza Romagnola, tenutasi dal 10 al 12 marzo scorsi a Morciano di Romagna, a due passi da Rimini, in occasione della Fiera di San Gregorio, non era certo partita con le migliori premesse. I prolungati capricci meteo e le copiose nevicate che hanno visto cadere in certe aree dell'Appennino fino a 150 centimetri di neve nell'imminenza della mostra ci hanno tenuto con il fiato sospeso. Sarebbero riusciti ad arrivare gli allevatori della collina? E quali difficoltà avrebbero avuto per caricare il loro bestiame sui camion in zone rese difficilmente accessibili dalla neve? La caparbia, la passione e la voglia di esserci sono state di

gran lunga più forti di questa coda d'inverno e, nonostante l'inevitabile ritardo sul ruolino di marcia e qualche defezione, la mostra ha visto le pensiline affollarsi progressivamente di soggetti degni delle migliori occasioni, sia per il loro valore morfologico che per la loro preparazione. "... lo la mia mostra l'ho già vinta" ha detto con un sospiro di sollievo Fabrizio Benedetti, presidente dell'APA di Forlì-Cesena e Rimini, una volta terminati gli arrivi. E arrivare in mostra è stata davvero dura: ne sa qualcosa Marinello Mascheri, che ha condotto a piedi i suoi capi per oltre un kilometro per potere caricarli sul camion. E lo sanno bene anche i controllori Apa che hanno coordinato e seguito il carico del bestiame. A tutti loro, impegnati instancabilmente dal primo all'ultimo minuto a fianco degli allevatori, va buona parte del merito per il successo della mostra. La Nazionale della Romagnola, svolta per la prima volta a Morciano, ha significato un meritato

tributo a questa sede espositiva, la cui Fiera di S. Gregorio, risalente all'anno 1000, rappresenta un appuntamento molto sentito dalla popolazione locale. Morciano è stata nel passato, fino all'immediato dopoguerra, un rinomato mercato di buoi da lavoro e nell'ambito dell'evento, che valorizza le produzioni del territorio potendo contare su un forte afflusso di visitatori, la razza Romagnola ha sempre avuto un ruolo importante, ritornando da oltre un decennio al centro della scena con una mostra provinciale che vede coinvolti gli allevatori del riminese. Questa provincia ha dato lustro alla razza con allevamenti importanti e rinomate stazioni di monta, che fino al recente passato, hanno annoverato riproduttori famosi, ai vertici della razza. Inoltre la vicinanza geografica con le Marche, che avevano nel Montefeltro un'altra area importante per l'allevamento della Romagnola, ha contribuito alla popolarità della mostra, paragona-

bile per importanza alle altre "piazze" storiche della razza. L'edizione 2010 della Nazionale è stata svolta dall'Anabic sotto l'egida del MIPA-AF con la preziosa collaborazione dell'APA di Forlì-Cesena e Rimini, del Comune di Morciano, della Provincia di Rimini, della Camera di Commercio di Rimini e con il particolare supporto della Banca Popolare Valconca. La Romagnola è stata all'altezza delle aspettative, con la presenza di 80 soggetti presentati da 23 allevatori delle province di Forlì-Cesena, Rimini e Ravenna, accolti in un'area espositiva funzionale e accuratamente allestita che ha reso agevole e fluido lo svolgimento della manifestazione. Ad attuare sul ring in qualità di giudice è stato l'esperto nazionale Antonio Vagniluca, Responsabile dei Centri Genetici Anabic, assistito da Romano Palazzo, come il giudice in forze al Centro Genetico Anabic. Accanto agli allevatori che frequentano assiduamente le nazionali, hanno partecipato con un buon numero di capi anche diversi allevatori locali, i quali vantavano nelle loro file, accanto a veterani come Giuseppe Drudi, anche esordienti in grado di competere ai migliori livelli. Il primo tra questi è stato Fabrizio Benedetti, presidente dell'APA ospitante oltre che consigliere Anabic, impegnato nella conduzione dei propri soggetti sul ring. Un altro allevatore in evidenza per l'uniformità dei propri beniamini è stato Mario Dini, mentre tra gli altri



*Tosca delle Querce, Campionessa Assoluta Femmine Junior, prop. Mascheri Marinello - FC-*



*Vienna delle Querce, Campionessa di Riserva Femmine Junior, All. F.lli Verlicchi - RA-*



*Fardini Quieta, Campionessa Assoluta Femmine Senior, All. Mascheri Marinello -FC-*

citiamo in particolare Dino Giavolucci e Umberto Andreini. Il ring ampio ha agevolato il lavoro del giudice che, nel corso delle motivazioni alle proprie graduatorie, ha sottolineato i tratti salienti dei soggetti in relazione al loro piazzamento. Le finali per la proclamazione dei Campioni e Riserve Assoluti hanno visto in passerella individualità che meritano una dettagliata disamina.

### **Finale Femmine Junior**

Quella delle manze è una finale molto sentita, che riassume le ca-

tegorie più numerose e spesso più competitive della mostra. A sfilare davanti al giudice sono state le seguenti concorrenti:

- **La Fattoria Victoria**, giovanissima e corretta figlia di V.U. Sethi presentata da Emilio Donati, è prevalsa nella 1a categoria per la superiore muscolosità davanti alla distinta Ville Unite Vamp, una promettente Ramses di Gianni Daga.
- **Vienna delle Querce**, la poten-



*Primula delle Querce, Campionessa di Riserva Femmine Senior, All. Daga G. e A. - FC-*



*Nivea, vincitrice del Trofeo "Lucio Migni"*

tissima Boy dei fratelli Verlicchi, ha imposto nella 2a categoria il suo notevole vigore precedendo Villana, una muscolosa V.U. Romero di Fabrizio Benedetti.

- **Vron**, una L.F. Spartaco di Claudio e Moreno Martinetti ha avuto la meglio per la superiore convessità dei profili nella 3° categoria, precedendo sul filo di lana Fardini Viziata, interessante figlia di V.U. Totem di Marinello Mascheri.
- **La Viola Uffrea**, figlia di L.V. Stend di Gian Michele Graziani, è prevalsa per il maggiore vigore del suo tronco precedendo nella 4° categoria Ululona del Prato, una Rocco di Piero Tassinari.
- **La Viola Unna**, potente figlia di

LV Quadro dell'Azienda La Viola ha preceduto nella 5a categoria Unica della Mezza Cà, la figlia di Boy riserva junior uscente della trascorsa Nazionale di S. Pietro in Vincoli.

- **Tosca delle Querce**, la V.U. Navaho di Marinello Mascheri, campionessa junior uscente della edizione 2009, si è imposta nella 6a categoria per il superiore sviluppo e la migliore impostazione della groppa davanti a La Viola Tina di Graziani.

Il verdetto della finale ha decretato l'affermazione di Tosca delle Querce, la Navaho di Marinello Mascheri, davanti a Vienna delle Querce, la Boy dei fratelli Verlicchi. Oltre a portare il medesimo affisso, queste due manze hanno in comune anche la madre Orchidea, una Bandolero madre di tori e valutata Ottimo, che i più appassionati ricorderanno quale Campionessa Junior della nazionale di Piancaldoli 2003.

### Finale Femmine Senior

Anche la finale riservata alle vacche ha proposto soggetti interessanti e competitivi:

- **La Viola Tara di Gian Michele Graziani** si è imposta in solitudine nella 6a categoria/B guadagnandosi l'accesso alla finale.



*Da destra: La Viola Vatato e La Viola Vo, Campione e riserva Assoluti di Mostra junior, All. La Viola di Graziani G.M. - RA-*



Serpico, Campione Assoluto Maschi Senior, All. Poggioli Fiumicello - FC-

- **Reggy**, una vigorosa figlia di Mercurio di Fabrizio Benedetti, è prevalsa nella 7a categoria su La Viola Rima, la interessante Mambo di Graziani, per le superiori dimensioni e il migliore tono.
- **Fardini Quieta di Mascheri e Primula delle Querce**, dei Daga, entrambe valutate Ottimo e campionesse assolute senior in precedenti edizioni, si sono sfidate nella 8a categoria, con Quieta a precedere Primula per il tono e la finezza superiori, pur riconoscendo alla riserva una superiore taglia e la migliore impostazione della groppa.
- La 9a categoria ha visto imporsi la veterana Ilaria di Graziani davanti a



Titano, Campione di Riserva Maschi Senior, All. Cenni soc. agr. - RA-

Nivea di Donati per le superiori dimensioni. A Nivea, 2a classificata e coccarda azzurra in categoria, è stato invece assegnato il trofeo intitolato alla memoria di Lucio Migni e riservato alla vacca con la migliore carriera.

- Tra le vacche con il vitello al piede La Viola Rosita di Gian Michele Graziani, muscolosa e potente figlia di Istrice, ha preceduto La Viola Piera, una De-

evidenza per muscolosità e diametri trasversali, impostosi nella 2° categoria.

- **La Viola Vollo**, un Liuto che aveva preceduto nella 3a categoria V.U. Userkaf di Fabio Fiorini per il superiore tono e la migliore impostazione degli arti posteriori.
- **Udini**, figlio di Petrarca presentato da Domenico Silvani si è guadagnato l'accesso alla finale precedendo nella 4° categoria Umore dell'Az. Poggioli Fiumicello Moia.

Campione assoluto junior della Nazionale 2010 è risultato La Viola Vatato che ha preceduto La Viola Vo, come il precedente allevato da Gian

Giuseppe Liverani, Presidente Apa Ravenna, premia l'Azienda La Viola come miglior Allevatore e miglior Espositore della mostra.



Michele Graziani, per la superiore muscolosità e la maggiore apertura dei suoi diametri trasversi.

### Finale Maschi senior

I tori della finale Maschi Senior comprendevano tre soggetti di notevole interesse:

- **Usmas della Mezza Cà**, tipico e muscoloso figlio di V.U. Oz presentato da Guido Marianini, uscito vincitore nella 5° categoria, nella quale aveva preceduto L.V. Ubaldo di Graziani.
- Nella 6° categoria è stato **Titano**, il Petrarca dell'Az. Cenni, ad imporre la propria superiore muscolosità e lunghezza del tronco precedendo Fardini Uans, un V.U. Manso di Marinello Mascheri, altrettanto muscoloso ma più ridotto nella taglia.
- La superiore forza ed espressività razziale di Serpico, il Navaho presentato dall'Azienda Poggioli Fiumicello Moia e campione di riserva senior nella trascorsa edizione, non hanno concesso quartiere ai contendenti della 7a categoria, relegando alla 2° piazza La Viola Severino di Gian Michele Graziani, che ha a sua volta preceduto Sandokan, il Piro di Marco Ostolani.

La scelta finale del giudice ha ribadito la superiorità di Serpico di Perini davanti a Titano di Cenni, più giovane

## IL CONVEGNO

A margine della manifestazione ha avuto luogo a Morciano, nella serata di Giovedì 11 Marzo, presso la sala della Banca Popolare Valconca, un incontro tecnico con gli allevatori.

Nell'aprire il convegno, Fabrizio Benedetti, presidente dell'APA di Forlì-Cesena e Rimini, ha salutato i convenuti introducendo i relatori e passando la parola al dr. Piccari, vice presidente della ospitante Banca Popolare Valconca, il quale ha confermato il sostegno del proprio ente a favore di tutte le iniziative volte alla valorizzazione delle eccellenze del territorio, come la razza Romagnola. La successiva presentazione è stata svolta dal direttore Anabic Dr.ssa Roberta Guarcini, la quale, dopo avere commentato le consistenze della razza e i risultati selezione, ha illustrato i lavori di ampliamento del Centro Genetico "Lucio Migni" soffermandosi sul nuovo centro per il prelievo e lo stoccaggio del materiale seminale, che grazie all'autorizzazione concessa dalla Regione Umbria il 19 febbraio scorso, diventerà l'elemento focale per il progresso genetico delle razze bianche italiane da carne. Il centro ha iniziato la propria attività che prevede il prelievo di 500 dosi per ciascuno dei giovani tori idonei alla IA, 450 delle quali verranno diffuse in popolazione mediante pianificazione degli accoppiamenti mentre le rimanenti 50 verranno stoccate come riserva genetica presso la banca Seme Anabic. Introducendo gli sviluppi più recenti, Roberta Guarcini ha illustrato la prossima realizzazione di un impianto fotovoltaico di 260 metri quadri da realizzare su due falde dei tetti del Centro Genetico, per il quale è prevista una potenza nominale di 30 Kw e una produttività annua di 36.500 kwh. Un ulteriore elemento di novità consiste nell'imminente acquisto di un camion per il trasporto dei vitelli volto sia ad una maggior profilassi sanitaria verso i soggetti in prova che ad una migliore razionalizzazione organizzativa e logistica per il centro stesso, unita al contenimento dei costi di trasporto. Un'ulteriore novità consiste nella recente convenzione stipulata con un nuovo giovane Medico Veterinario per il Centro Genetico, che garantirà una presenza costante e la visita giornaliera dei torelli in prova.

L'intervento del direttore Anabic si è poi soffermato sull'andamento delle aste nel 2009, che hanno visto in difficoltà proprio la Romagnola anche a seguito della mancata erogazione dei contributi regionali per l'acquisto dei riproduttori. A tale proposito Roberta Guarcini ha posto l'accento sulle richieste rivolte da Anabic e dalle APA Romagnole verso l'Assessorato Agricoltura della Regione Emilia Romagna affinché tale contribuzione venga ripristinata. Un ulteriore accenno è stato fatto anche alla contribuzione CEE prevista dall'Articolo 68, il cui ottenimento ha visto l'Anabic impegnata in prima fila e della quale è stato dato un ampio resoconto sul Taurus n. 6/2009.

Le problematiche sanitarie relative alla linea vacca vitello, sono state oggetto di un'accurata disamina da parte del dr. Giovanni Filippini, Medico Veterinario dell'Istituto Zooprofilattico Sperimentale dell'Umbria e delle Marche, Sezione di Perugia, il quale ha illustrato l'eziologia, le manifestazioni cliniche e la profilassi delle più comuni malattie infettive che caratterizzano gli allevamenti delle razze bianche nel Centro Italia. La conclusiva presentazione, ad opera del Prof. Arcangelo Gentile, ha riguardato lo stato dell'arte relativamente alle ricerche sulle anomalie genetiche della razza Romagnola, con particolare riferimento alla Pseudo Miotonia Congenita e alla cosiddetta "Sindrome del Vitello Pancione". La battaglia in corso, ha sottolineato il prof. Gentile, è quella che mira, attraverso gli studi sul genoma, all'identificazione dei portatori sani e ha esortato gli allevatori a comunicare le anomalie permettendo alla ricerca di acquisire ulteriori elementi utili a debellare il problema.



Il Presidente AIA Nino Andena premia Fabrizio Benedetti, Presidente Apa di Forlì, Cesena e Rimini.

e per questo meno completo nelle proporzioni, ma di sicuro avvenire.

I campioni assoluti senior della mostra sono stati "insigniti" della tradizionale fascia rossa gentilmente offerta dal Comune di Morciano e si sono soffermati al centro del ring per le foto di rito. I successivi concorsi riservati ai conduttori hanno visto imporsi, per la sezione Junior, il 14enne Marino Mascheri, un veterano del ring nonostante la giovanissima età. Relativamente ai conduttori senior, i vincitori sono stati scelti tra i numerosi esordienti di questa edizione riminese della Nazionale. Ad imporsi è stato Mario Dini che ha preceduto, nell'ordine, Fabrizio Benedetti e Umberto Andreini.

La competizione riservata ai "Gruppi di Allevamento" ha visto entrare nel ring le compagini di cinque allevamenti: Drudi Giuseppe, Prato di Tassinari, Mascheri Marinello, La Viola di Graziani e Poggioli Fiumicello Moia. Ad imporsi è stato il gruppo dell'Azienda Fardini di Marinello Mascheri con un trio che comprendeva la pluridecorata Quieta. Con i gruppi schierati sono stati consegnati anche i trofei relativi al Miglior Allevatore e al Migliore Espositore dell'anno, conquistati entrambi dall'Azienda Agricola "La Viola Srl" di Gian Michele Graziani, in virtù dei parametri produttivi, genetici e morfologici della propria mandria, oltre che dei favorevoli risultati in test dei soggetti conferiti al Centro Genetico e dei piazzamenti in mostra. Nelle posizioni di rinalzo erano l'Azienda Fardini di Marinello Mascheri e l'allevamento "La Fattoria" di Emilio Donati.

Successivamente sono stati premiati anche Antonio Vagniluca e Romano Palazzo, rispettivamente il giudice e ring stuart di questa bella mostra nazionale. Un particolare riconoscimento è stato inoltre consegnato a tutti gli allevatori esordienti di questa edizione: Umberto Andreini, Mario Dini, Fabrizio Benedetti, Dino Giavolucci, Claudio Martinetti, Marco Ostolani e Domenico Silvani. La mostra ha ricevuto la gradita visita del presidente AIA Dr. Nino Andena il



*Il Presidente Andena premia Marino Mascheri, Miglior Conduttore Junior.*



*La consegna della targa Anabic al Presidente Benedetti*



*La consegna del quadro - ricordo da parte del Comune di Morciano.*

quale, nel proprio cenno di saluto ha rivolto agli allevatori i più vivi complimenti per i capi presentati, assicurando, loro la vicinanza di AIA ed esortandoli a tenere duro nonostante la difficile fase che l'economia nazionale e il comparto agricolo-zootecnico stanno attraversando, continuando a credere nella Romagnola e nelle sue grandi potenzialità. Tra i graditi ospiti è intervenuto anche il presidente dell'ARA Emilia Romagna Maurizio Garlappi, che ha atteso alle premiazioni assieme alle altre autorità presenti.

Una targa è stata consegnata dall'Anabic al dr. Claudio Battazza, Sindaco di Morciano, al dr. Piccari, Vice presidente della Banca popolare Valconca, sponsor della manifestazione e al dr. Jamil Sadegholvaad, Assessore all'Agricoltura della Provincia di Rimini. Un riconoscimento particolarmente sentito è stata la targa Anabic consegnata all'APA di Forlì-Cesena e Rimini, nella persona del



Antonio Vagniluca e Romano Palazzo, giudice e assistente della mostra.

presidente Fabrizio Benedetti, per il monumentale supporto organizzativo. Questo ringraziamento accomuna anche il direttore Dr. Franco Mercuri, il vice-direttore Sandrino Perini e tutti i ragazzi dello staff.

Una ulteriore targa è stata inoltre consegnata a Giuseppe Liverani, presidente dell'APA di Ravenna. Il comune di Morciano ha consegna-

to ai rappresentanti degli Enti coinvolti nell'organizzazione, un quadro celebrativo dell'evento, raffigurante un bozzetto di Federica Venturelli, allieva dell'Istituto d'Arte "Federico Fellini" di Riccione. A tutti gli allevatori espositori è stata infine consegnata la raffigurazione di un toro romagnolo, disegnato da Matteo Ridolfi. Nel corso del proprio saluto, prima della foto di rito che chiude tradizionalmente le nostre mostre, Fabrizio Benedetti, Presidente

dell'Apa organizzatrice, ha ringraziato di cuore tutti gli espositori presenti alla manifestazione. - Le avversità climatiche - ha ribadito Benedetti - non hanno dissuaso gli allevatori dalla preparazione del loro bestiame, che ha dato lustro alla manifestazione e visibilità alla razza in un contesto ricco di storia come pochi in Romagna. -

## Sembra Natale, ma è Verghereto l'11 marzo scorso: 1000 metri slm e 150 centimetri di neve....



Il bestiame dell'allevamento "Fardini" di Marinello Mascheri ha percorso più di un chilometro a piedi, sotto una forte nevicata, pur di salire sul camion, che lo avrebbe portato in mostra. E non è stato l'unico. Se questa non è voglia di partecipare....

# CLASSIFICHE

## XXIII MOSTRA NAZIONALE RAZZA ROMAGNOLA MORCIANO DI ROMAGNA (RN) 10 - 12 MARZO 2010

### SEZIONE FEMMINE

#### Categoria: 1F

| Cl. | N. | Matricola      | Nome                 | Padre             | Madre                 | Espositore                       | Pv. |
|-----|----|----------------|----------------------|-------------------|-----------------------|----------------------------------|-----|
| 1   | 32 | IT039990021873 | La Fattoria Victoria | Ville Unite Sethi | La Fattoria Serenella | Donati Emilio                    | RA  |
| 2   | 34 | IT039990019572 | Ville Unite Vamp     | Ramses            | Ville Unite Romantica | Az. Agr. Mezza Cà - Daga A. e F. | FC  |
| 3   | 40 | IT039990021126 | La Viola Virta       | La Viola Quadro   | La Viola Romina       | La Viola SRL                     | RA  |

#### Categoria: 2F

| Cl. | N. | Matricola      | Nome                | Padre              | Madre     | Espositore                   | Pv. |
|-----|----|----------------|---------------------|--------------------|-----------|------------------------------|-----|
| 1   | 46 | IT039990021714 | Vienna Delle Querce | Boy                | Orchidea  | Fratelli Verlicchi S.S. Agr. | RA  |
| 2   | 43 | IT099990004478 | Villana             | Ville Unite Romero | Odissea   | Benedetti Fabrizio           | RN  |
| 3   | 54 | IT040990044221 | Vita Del Prato      | Ville Unite Sethi  | Querciola | Az. Agr. Prato di Tassinari  | FC  |

#### Categoria: 3F

| Cl. | N. | Matricola      | Nome             | Padre                | Madre              | Espositore                   | Pv. |
|-----|----|----------------|------------------|----------------------|--------------------|------------------------------|-----|
| 1   | 56 | IT040990032620 | Vron             | La Fattoria Spartaco | Questura Babini    | Martinetti Claudio e Moreno  | FC  |
| 2   | 55 | IT040990041137 | Fardini Vizziata | Ville Unite Totem    | Fardini Rondinella | Mascheri Marinello & C. S.S. | FC  |
| 3   | 65 | IT040990038955 | Ultima           | Quirinale            | Orietta            | Dini Mario                   | RN  |

#### Categoria: 4F

| Cl. | N. | Matricola      | Nome              | Padre             | Madre                   | Espositore                   | Pv. |
|-----|----|----------------|-------------------|-------------------|-------------------------|------------------------------|-----|
| 1   | 72 | IT039990018551 | La Viola Uffrea   | La Viola Stend    | La Viola Romana         | La Viola SRL                 | RA  |
| 2   | 69 | IT040990036718 | Ululona Del Prato | Rocco             | Noemi                   | Az. Agr. Prato di Tassinari  | FC  |
| 3   | 70 | IT039990019821 | Unna Delle Querce | La Viola Severino | Santaguera Delle Querce | Fratelli Verlicchi S.S. Agr. | RA  |

#### Categoria: 5F

| Cl. | N. | Matricola      | Nome                 | Padre           | Madre              | Espositore                       | Pv. |
|-----|----|----------------|----------------------|-----------------|--------------------|----------------------------------|-----|
| 1   | 91 | IT039990015627 | La Viola Unna        | La Viola Quadro | La Viola Lola      | La Viola SRL                     | RA  |
| 2   | 82 | IT040990028610 | Unica Della Mezza Cà | Boy             | Ramara Della M. Cà | Az. Agr. Mezza Cà - Daga A. e F. | FC  |
| 3   | 75 | IT039990018713 | La Fattoria Uday     | Piro            | Nivea              | Donati Emilio                    | RA  |

#### Categoria: 6FA

| Cl. | N.  | Matricola      | Nome                | Padre                | Madre                 | Espositore                       | Pv. |
|-----|-----|----------------|---------------------|----------------------|-----------------------|----------------------------------|-----|
| 1   | 99  | IT039990013174 | Tosca Delle Querce  | Ville Unite Navaho   | Orchidea              | Mascheri Marinello & C. S.S.     | FC  |
| 2   | 95  | IT039990015607 | La Viola Tina       | La Viola Liuto       | La Viola Monica       | La Viola SRL                     | RA  |
| 3   | 100 | IT039990013199 | Ville Unite Tootsie | Ville Unite New York | Ville Unite Nefertari | Az. Agr. Mezza Cà - Daga A. e F. | FC  |

#### Categoria: 6FB

| Cl. | N.  | Matricola      | Nome          | Padre          | Madre          | Espositore   | Pv. |
|-----|-----|----------------|---------------|----------------|----------------|--------------|-----|
| 1   | 101 | IT039990011974 | La Viola Tara | La Viola Liuto | La Viola Nives | La Viola SRL | RA  |

#### Categoria: 7F

| Cl. | N.  | Matricola      | Nome          | Padre           | Madre              | Espositore         | Pv. |
|-----|-----|----------------|---------------|-----------------|--------------------|--------------------|-----|
| 1   | 105 | IT099990001871 | Reggy         | Mercurio Babini | Nandalela          | Benedetti Fabrizio | RN  |
| 2   | 107 | IT039990007993 | La Viola Rima | La Viola Mambo  | La Viola Maccarena | La Viola SRL       | RA  |
| 3   | 110 | IT039990007958 | La Viola Rita | La Viola Liuto  | La Viola Notte     | La Viola SRL       | RA  |

#### Categoria: 8F

| Cl. | N.  | Matricola      | Nome                 | Padre               | Madre         | Espositore                       | Pv. |
|-----|-----|----------------|----------------------|---------------------|---------------|----------------------------------|-----|
| 1   | 113 | IT040990006840 | Fardini Quieta       | Ville Unite Naif    | Fardini Ilona | Mascheri Marinello & C. S.S.     | FC  |
| 2   | 115 | IT039333340356 | Primula Delle Querce | Ville Unite Ivanhoe | Moirà         | Az. Agr. Mezza Cà - Daga A. e F. | FC  |
| 3   | 111 | IT039990005114 | La Viola Rosita      | La Viola Istrice    | Eralda        | La Viola SRL                     | RA  |

#### Categoria: 9F

| Cl. | N.  | Matricola      | Nome            | Padre               | Madre     | Espositore     | Pv. |
|-----|-----|----------------|-----------------|---------------------|-----------|----------------|-----|
| 1   | 121 | IT014RA121C049 | La Viola Ilaria | Pupo                | Donatella | La Viola SRL   | RA  |
| 2   | 118 | IT039333337538 | Nivea           | Ville Unite Ivanhoe | Florinda  | Donati Emilio  | RA  |
| 3   | 117 | IT040500017439 | Fardini Ottima  | Ville Unite Ivanhoe | Belva     | Drudi Giuseppe | RN  |

#### Categoria: 10F

| Cl. | N.  | Matricola      | Nome            | Padre            | Madre  | Espositore   | Pv. |
|-----|-----|----------------|-----------------|------------------|--------|--------------|-----|
| 1   | 111 | IT039990005114 | La Viola Rosita | La Viola Istrice | Eralda | La Viola SRL | RA  |
| 2   | 116 | IT039666674436 | La Viola Piera  | Dedalo           | Ungara | La Viola SRL | RA  |

# CLASSIFICHE

## SEZIONE MASCHI

### Categoria: 1M

| Cl. | N. | Matricola      | Nome        | Padre          | Madre          | Espositore   | Pv. |
|-----|----|----------------|-------------|----------------|----------------|--------------|-----|
| 1   | 2  | IT039990021341 | La Viola Vo | La Viola Liuto | La Viola Notte | La Viola SRL | RA  |

### Categoria: 2M

| Cl. | N. | Matricola      | Nome            | Padre              | Madre                 | Espositore                       | Pv. |
|-----|----|----------------|-----------------|--------------------|-----------------------|----------------------------------|-----|
| 1   | 4  | IT039990021325 | La Viola Vatato | La Viola Severino  | La Viola              | La Viola SRL                     | RA  |
| 2   | 9  | IT039990018712 | La Fattoria Urk | Piro               | Gina                  | Toschi Ottone                    | RA  |
| 3   | 12 | IT039990016693 | Uto             | Ville Unite Rasmus | Ville Unite Romantica | Az. Agr. Mezza Cà - Daga A. e F. | FC  |

### Categoria: 3M

| Cl. | N. | Matricola      | Nome                | Padre              | Madre               | Espositore       | Pv. |
|-----|----|----------------|---------------------|--------------------|---------------------|------------------|-----|
| 1   | 7  | IT039990018662 | La Viola Vollo      | La Viola Liuto     | La Viola Isotta     | La Viola SRL     | RA  |
| 2   | 8  | IT039990019562 | Ville Unite Userkaf | Ville Unite Orione | Ville Unite Niagara | Fiorini Fabio    | FC  |
| 3   | 6  | IT099990002843 | Valdorf             | Ville Unite Sethi  | Nandina             | Andreini Umberto | RN  |

### Categoria: 4M

| Cl. | N. | Matricola      | Nome  | Padre    | Madre | Espositore                        | Pv. |
|-----|----|----------------|-------|----------|-------|-----------------------------------|-----|
| 1   | 12 | IT040990036285 | Udini | Petrarca | Giada | Silvani Domenico e Roberto        | FC  |
| 2   | 9  | IT040990035987 | Umoro | Serpico  | Nadia | Az. Agr. Poggioli Piumicello Moia | FC  |
| 3   | 10 | IT040990035985 | Ucro  | Serpico  | Igina | Az. Agr. Poggioli Piumicello Moia | FC  |

### Categoria: 5M

| Cl. | N. | Matricola      | Nome                 | Padre            | Madre          | Espositore                | Pv. |
|-----|----|----------------|----------------------|------------------|----------------|---------------------------|-----|
| 1   | 17 | IT040990042308 | Usmas Della Mezza Cà | Ville Unite Oz   | Fedora         | Marianini Guido e Alessio | FC  |
| 2   | 18 | IT039990018622 | La Viola Ubaldo      | La Viola Liuto   | La Viola Imola | La Viola SRL              | RA  |
| 3   | 19 | IT039990017165 | La Viola Uhio        | La Viola Palmiro | 176            | La Viola SRL              | RA  |

### Categoria: 6M

| Cl. | N. | Matricola      | Nome              | Padre                   | Madre        | Espositore                   | Pv. |
|-----|----|----------------|-------------------|-------------------------|--------------|------------------------------|-----|
| 1   | 25 | IT039990014446 | Titano            | Petrarca                | Bascola      | Cenni Società Agricola       | RA  |
| 2   | 20 | IT040990029832 | Fardini Uans      | Ville Unite Manso       | Fardini Ozza | Mascheri Marinello & C. S.S. | FC  |
| 3   | 22 | IT039990015721 | La Fattoria Tango | Ville Unite Imbattibile | Nivea        | Benedetti Fabrizio           | RN  |

### Categoria: 7M

| Cl. | N. | Matricola      | Nome              | Padre              | Madre            | Espositore                        | Pv. |
|-----|----|----------------|-------------------|--------------------|------------------|-----------------------------------|-----|
| 1   | 31 | IT039990008550 | Serpico           | Ville Unite Navaho | Ville Unite Nuva | Az. Agr. Poggioli Fiumicello Moia | FC  |
| 2   | 30 | IT039990008023 | La Viola Severino | La Viola Liuto     | La Viola Itaca   | La Viola SRL                      | RA  |
| 3   | 29 | IT039990010472 | Sandokan          | Piro               | Novara           | Ostolani Giancarlo e Marco        | FC  |

## CAMPIONESSA JUNIOR FEMMINE

| Cl. | N. | Matricola      | Nome                | Padre              | Madre    | Espositore                   | Pv. |
|-----|----|----------------|---------------------|--------------------|----------|------------------------------|-----|
| CAM | 99 | IT039990013174 | Tosca Delle Querce  | Ville Unite Navaho | Orchidea | Mascheri Marinello & C. S.S. | FC  |
| RIS | 46 | IT039990021714 | Vienna Delle Querce | Boy                | Orchidea | Fratelli Verlicchi S.S. Agr. | RA  |

## CAMPIONESSA SENIOR FEMMINE

| Cl. | N.  | Matricola      | Nome                 | Padre               | Madre         | Espositore                       | Pv. |
|-----|-----|----------------|----------------------|---------------------|---------------|----------------------------------|-----|
| CAM | 113 | IT040990006840 | Fardini Quieta       | Ville Unite Naif    | Fardini Ilona | Mascheri Marinello & C. S.S.     | FC  |
| RIS | 115 | IT039333340356 | Primula Delle Querce | Ville Unite Ivanhoe | Moira         | Az. Agr. Mezza Cà - Daga A. e F. | FC  |

## CAMPIONE JUNIOR MASCHI

| Cl. | N. | Matricola      | Nome            | Padre             | Madre           | Espositore   | Pv. |
|-----|----|----------------|-----------------|-------------------|-----------------|--------------|-----|
| CAM | 4  | IT039990021325 | La Viola Vatato | La Viola Severino | La Viola        | La Viola SRL | RA  |
| RIS | 7  | IT039990018662 | La Viola Vollo  | La Viola Liuto    | La Viola Isotta | La Viola SRL | RA  |

## CAMPIONE SENIOR MASCHI

| Cl. | N. | Matricola      | Nome    | Padre              | Madre            | Espositore                        | Pv. |
|-----|----|----------------|---------|--------------------|------------------|-----------------------------------|-----|
| CAM | 31 | IT039990008550 | Serpico | Ville Unite Navaho | Ville Unite Nuva | Az. Agr. Poggioli Fiumicello Moia | FC  |
| RIS | 25 | IT039990014446 | Titano  | Petrarca           | Bascola          | Cenni Società Agricola            | RA  |



## CHIANINA, SPETTACOLO A BASTIA!

**L**a razza è tornata sul ring di Agriumbria mostrando tutto il suo fascino con una mostra splendida e confermando il ruolo che le compete tra le eccellenze della zootecnia Nazionale.

Tra i 29 allevatori che con i loro 148 soggetti hanno dato vita all'edizione 2010 della Nazionale Chianina di Bastia Umbra, per la maggior parte provenienti da Umbria e Toscana, ne comparivano alcuni giunti da province meno "domestiche" e relativamente nuove per la razza, come nel caso del Ravennate Gian Michele Graziani. Pur non essendo il solo esordiente tra gli espositori, la sua provenienza è indicativa del progressivo ampliamento che l'areale della Chianina ha subito nel corso di questi ultimi anni. Inoltre il termine "esordiente" si riferisce unicamente alla prima partecipazione alla Nazionale Chianina, perché si tratta in realtà di un allevatore che supporta da anni lo schema selettivo conferendo i migliori soggetti al centro genetico e con un curriculum importante circa le mostre della razza Romagnola, una per tutte la recentissima Nazionale di Morciano. Esordienti a parte, deve essere sottolineata anche la eccellente rappresentatività degli espositori provenienti dalle province

che compongono l'area tradizionale di allevamento, quali Arezzo, Siena, Firenze, Livorno, Pisa e Perugia. Ad accoglierli sono state le strutture di Umbriafiere, luogo che nonostante i lavori di ristrutturazione in corso, conserva intatta la sua "sacralità", rappresentando per gli allevatori più appassionati un punto di riferimento sul quale misurarsi. Come di consueto, accanto alla Chianina, era presente bestiame di numerose razze e specie di interesse zootecnico rappresentate dalle rispettive ANA nell'ambito dell'allestimento AIA-Italialleva. In questo contesto sono state infatti presentate sulla ribalta di Bastia altre tre delle razze bianche italiane da carne: la Marchigiana, la Romagnola e la Podolica. La Romagnola vedeva esposto lo stesso team già presentato a Verona, relativamente al quale viene dato ampio spazio in altra parte della rivista. Per la Marchigiana erano esposti 3 soggetti presentati dall'Azienda "La Bigotta" dei fratelli Nuti di Pesaro e una manza presentata dall'Università degli studi di Perugia, mentre per la Podolica erano presenti 3 capi dell'Azienda Canio Perrone di Potenza. Folta anche la rappresentativa delle razze Limousine e Charolais, della Pezzata Rossa e della Frisona Italiana, che ha organizzato a Bastia

la propria Mostra Interregionale del Centro Italia. Quest'anno Agriumbria vedeva nella valorizzazione delle produzioni di eccellenza del territorio uno dei temi più importanti della manifestazione, con la carne Chianina IGP al centro di un importante evento curato dal Consorzio di Tutela Vitellone Bianco dell'Appennino Centrale e imperniato sulla valorizzazione dei tagli meno nobili, preparati da noti chef e proposti al pubblico in fiera mediante degustazioni guidate presso il ristorante "Oro Bianco". Anche il Consorzio CCBI, altro punto di riferimento storico relativamente alle carni delle razze italiane, era presente a Bastia con un proprio stand, allestito congiuntamente a quello di Anabich e meta di numerosi operatori. Non sono mancate infine le iniziative rivolte alle scuole, come quella denominata "Gli Studenti e la Chianina", che vedeva coinvolti con i loro allievi sia Istituti Agrari che Istituti alberghieri della Regione Umbria. Come di consueto, durante la mattinata di venerdì, si è svolta la Gara di Giudizio riservata agli studenti degli Istituti tecnici Agrari, alla quale hanno partecipato, con la consueta vivacità, ben 20 squadre in rappresentanza di 6 Istituti, che ringraziamo per il loro ultradecennale supporto all'iniziativa. La competi-

zione è stata molto accesa e la graduatoria finale ha visto al 1° posto la squadra dell'ITAS Ciuffelli di Todi che ha preceduto, nell'ordine, quelle dell'ITAS Vegni di Cortona e dell'ITAS di Firenze.

Tute le premesse lasciavano presagire una Nazionale "tosta" e così è stato, con le pensiline imbiancate da soggetti che hanno tenuto alto dall'inizio alla fine il livello della competizione rendendo impegnativo e stimolante il lavoro nel ring. Ad attuare come giudice è stato Matteo Ridolfi, assistito da Romano Palazzo, ring stuart delle mostre Anabic in molteplici occasioni. La "piastra" di Bastia ha tutto il fascino della sua importante tradizione,



*Uggiata, Campionessa Assoluta femmine Junior, All. Luchetti Basilio e Claudio, PG*



*Vanda Di Moglie, Campionessa Riserva Femmine Junior, All. Marucci Giancarlo, PG*

che vede sfilare da decenni i migliori allevatori della Chianina davanti a un pubblico numeroso e competente.

Il notevolissimo livello morfologico del bestiame ha dato vita a una competizione esaltante in tutte le categorie, combattute in più occasioni ben oltre le posizioni di vertice. Lo testimonia anche la bellezza delle quattro finali per la proclamazione dei campioni assoluti, ciascuna nobilitata anche dall'allineamento delle riserve, elemento che ha dato la piena percezione dello spettacolo che la Chianina ha offerto ad Agriumbria.



*Melinda Di Moglie, Campionessa Assoluta Femmine Senior e Vincitrice del Trofeo Lucio Migni, All. Marucci Giancarlo, PG*

## Finale Femmine Junior

Tra le vitelle della 1° categoria, Viola e Vana, entrambe presentate dall'Azienda Luchetti e figlie rispettivamente di Moriero e Rocco, si sono classificate al 1° e 2° posto con Viola a precedere la rivale per la maggiore forza del suo anteriore, per la groppa più aperta e per una muscolosità più evidente. Accomunate da una particolare distinzione, queste due vitelle hanno relegato alla 3a posizione la senese Virginia, una Lio di Emilio Massi. Nella 2a categoria è stato Emilio Massi a prendersi la rivincita imponendosi con Valentina, una Dazzo che per la superiore forza, muscolosità e lun-

ghezza del tronco, ha avuto la meglio su Veronique, una Rocco dei Luchetti la quale, per il suo maggiore sviluppo, ha preceduto Vanesia, la potente Fabio di Grigioni.

Vanda di Moglie, promettente lero di Giancarlo Marcucci, ha preceduto nella 3° categoria Valencia, distinta Rocco dalla Penny di Luchetti, per il generale equilibrio e la superiore espressione muscolare. Al 3° posto si è classificata Valentina, una vigorosa Diro di Enzo Pagoni.

Un'affollata 4a categoria ha visto un prestigioso terzetto di manze presen-



*Sasha, Campionessa Riserva Femmine Senior, All. Luchetti Basilio e Claudio, PG*



*Vittorio, Campione Assoluto Maschi Junior, All. Luchetti Basilio e Claudio, PG*

tate dall'azienda Luchetti conquistare le posizioni di vertice. Uggiata, figlia di Sultano, è prevalsa per la superiore forza e lunghezza del suo tronco, davanti a Usa, una Moriero cui la più evidente femminilità, distinzione e qualità dell'ossatura hanno permesso di precedere Unna, altra figlia di Sultano.

La superiore espressività e pulizia degli arti posteriori di Umbra, la Romeo dei Luchetti ne hanno determinato la prima posizione nella 5° categoria davanti a Ubala di Moglie, potente Lio di Giancarlo Marcucci che per la più evidente forza e lunghezza del suo tronco ha preceduto Ustica, una Mandrillo di Pagoni.

Le manze più adulte della 6a categoria, hanno espresso una spettacolare terna, con Talia e Tatiana di Basilio Lu-

chetti, figlie rispettivamente di Rocco e di Lio, a contendersi la finale sul filo di lana davanti alla livornese Unica, la Lio di Rossano Sbarbati. La straordinaria espressività razziale di Talia ha finito per imporsi sulla correttezza strutturale di Tatiana, che ha superato Unica per le superiori tipicità e dimensioni e per la migliore impostazione della groppa.

Una finale sfavillante e un contorno di manze spettacolari hanno reso ancora più significativa l'affermazione di Uggiata, la Sultano di Luchetti, la cui superiore eleganza e lunghezza del tronco la proponevano già in categoria come una seria candidata al titolo. Sua an-

cella con pieno merito Vanda di Moglie, la lero di Marcucci, caratterizzata da una ottimale distribuzione dei volumi sul suo tronco e dalla particolare forza degli arti.

### Finale Femmine Senior

Dopo le manze sono state le vacche ad occupare il ring, dando luogo ad una finale ricca di individualità di eccezionale carisma sia tra le prime classificate che tra le riserve.

Tra le primipare della 6a categoria si è imposta Tiria di Moglie, la Giotto di Giancarlo Marcucci che per la più evidente distinzione, finezza e lunghezza del suo tronco ha preceduto Tania del Palombaro, una Mandrillo presentata da Ilio Lombardi.

Non è esagerato definire la 7° categoria vacche una delle più interessanti viste nel corso degli ultimi anni. Tra le tante protagoniste di questa categoria



*La premiazione di Valvo, Campione Riserva Maschi Junior, All. Ceccobao Alessandro, SI*



*Titano, Campione Assoluto Senior di Mostra, All. Sbarbati Rossano, LI*

infuocata ricordiamo Ramona, Sasha, Sulla, Seriosa, Rumba, solo per citarne alcune, Si tratta di vacche ben note agli appassionati che vantano carriere espositive importanti nonostante l'età ancora giovane. La straordinaria mole e la superiore maturità di Ramona, la Lio di Marcucci, era impressionante quanto lo stile delle più giovani Sasha di Luchetti, Sulla di Grigioni e Seriosa di Ilio Lombardi. La giornata non brillante di Ramona, coccarda azzurra di categoria, ha aperto le porte a Sasha che ha conquistato la prima posizione precedendo Sulla di Grigioni, altrettanto distinta, per la superiore ampiezza dei suoi diametri trasversi e la maggiore forza degli arti posteriori. Tra le vacche dell'8° categoria Quota di Pergo, la Mandrillo di Juanito Grigioni, si è imposta per la superiore femminilità, muscolosità, ampiezza dei diametri e per lo stato ottimale di gravidanza precedendo nell'ordine Pinca di Luchetti e Qualora delle Logge di Bosi. Quarta nell'ordine e coccarda azzurra è stata Quaca dei Colli di Fedeli, altra protagonista di questi ultimi anni di mostre. Le veterane della 9° categoria annoveravano vacche importanti come Melinda di Giancarlo Marcucci e Miss Jenny di Silvia Baroncelli. Nonostante le 10 primavere Melinda, coccarda azzurra in categoria, è giunta in forma all'appuntamento dimostrando, accanto allo stile e alle eccezionali

dimensioni una eccellente mobilità, relegando al ruolo di riserva la fiorentina Miss Jenny, che a sua volta ha



*Unas Dei Colli, Campione Riserva Maschi Senior, All. Fedeli Francesco e Andrea, PG*

superato per la superiore ampiezza dei diametri, la maggiore forza degli arti e un migliore tono la ravennate Nidita di Graziani.

Circa le vacche col vitello al piede, la grande qualità di Seriosa della Favorita, la tanto presentata da Ilio Lombardi assieme alla sua vitella figlia di Fabio, l'ha imposta davanti a Miss Jenny di Silvia Baroncelli e a Quaca dei Colli di Fedeli.

La finale vacche è stata pari per intensità a quella delle manze con tante star a sfilare sul ring. Prologo alla finale è stata la consegna del trofeo in-

titolato alla memoria di Lucio Migni e riservato alla vacca con la migliore carriera. La presenza della sua famiglia ha aggiunto spessore alle toccanti parole con le quali Roberta Guarcini ha ricordato Lucio. Ad attendere la pacca del giudice erano Melinda e Ramona di Moglie di Marcucci e Quaca dei Colli di Fedeli, coccarde azzurre per le migliori carriere nelle rispettive classi. Ad imporsi è stata Melinda e il trofeo è stato consegnato a Nicola Marcucci da Leonardo Migni, nipote di Lucio. Nella successiva finale Senior Melinda ha rinverdito il titolo già raggiunto nel 2006 conseguendo il massimo alloro con il quale chiude una lunga e brillante carriera espositiva. Sua degna riserva è stata la più giovane Sasha di Luchetti, un'altra grande vacca di

straordinario stile e dalla importante prospettiva sia in allevamento che sul ring delle mostre.

### **Finale Maschi Junior**

Dopo le due vibranti finali femminili è stato il turno dei maschi, che hanno impegnato il ring con la finale junior, ricca di soggetti particolarmente interessanti.

Nella 1° categoria Volvo dei Colli, un Quinto dalla nota Nabira di Francesco Fedeli, era prevalso per la superiore vigore, la spiccata muscolosità, e la maggiore forza degli arti su Victor,

un Sultano di Luchetti che a sua volta aveva preceduto Vivo di Moglie di Giancarlo Marcucci.

Grazie al superiore vigore e alla particolare correttezza, Vajon del Palombaro, il Romeo di Ilio Lombardi, è stato chiaro vincitore nella 2° categoria davanti a Vito di Moglie, un Pascià di Marcucci che ha preceduto il senese Vito di Alessandro Ceccobao.

Tra gli yearlings della 3° categoria Vittorio di Pergo, presentato dai Luchetti, ha imposto la sua superiore tipicità, eleganza, qualità dell'ossatura e correttezza degli arti sul senese Valvo, un promettente Sansonello di Alessandro Ceccobao, dal cliché molto simile.

Nella quarta e ultima categoria dei maschi Junior Universo, il Ronaldo presentato dal pisano Diego Stiaccini, esordiente sul ring della nazionale, ha preceduto per il superiore equilibrio e forza del suo insieme Ulisse, un Poldo dei F.lli Vanni di Arezzo. A Diego Stiaccini è stato consegnato anche il trofeo riservato al Migliore Esordiente e intitolato alla memoria del dr. Romano Rotini, presidente dell'APA di Terni, della Cooperativa Carni S. Nicolò di Terni ed ex consigliere di Anabic. Stiaccini ha ricevuto il trofeo dalla vedova dello scomparso durante le premiazioni conclusive.

Nella finale dei Maschi Junior il giudice ha sovrapposto il proprio verdetto a quello della 3° categoria, con Vittorio di Pergo di Luchetti a precedere Valvo di Alessandro Ceccobao.



Quota Di Pergo, Vincitrice del Trofeo Augusto Chiacchierini, All. Grigioni Juanito, AR

## Finale Maschi Senior

Quella dei tori è sempre l'ultima delle finali in scaletta e impressiona il pubblico per la mole dei contendenti. Ancora una volta la Chianina è tornata sul ring con soggetti degni delle sue più nobili tradizioni.

Umbro e Uranio, entrambi figli di Rocco presentati dall'Azienda Luchetti si sono imposti nell'ordine in una interessante 5° categoria, con il primo a precedere il secondo per il tronco più lungo e muscoloso, il costato più arcuato e un migliore movimento sul ring. Alla riserva deve essere concessa una notevolissima tipicità e qualità dell'ossatura, elementi che gli hanno permesso di superare La Viola Ugo, un figlio di Otello di Graziani.

Unas dei Colli, il Quinto di Fedeli cam-

pione uscente della Nazionale di Braccagni, ha trovato Ulisse, il Moriero di Luchetti ad attenderlo sul ring della 6° categoria. Questi due soggetti hanno nobilitato la competizione, con Unas a precedere Ulisse principalmente per la migliore deambulazione e forza degli arti posteriori.

Tra i tori adulti della 7° categoria il livornese Titano di Rossano Sbarbati non ha concesso quartiere ai suoi rivali classificandosi di prepotenza al primo posto davanti a Sirio di S. Anna di Lamberto Lombardi per la superiore distinzione, taglia, copertura muscolare e lunghezza del tronco, lanciando il proprio guanto di sfida per la finale. E in finale il gigantesco Titano ha rispettato il pronostico agguantando il massimo alloro davanti a Unas di Fedeli in virtù di superiori tipicità e stile, oltre che della maggiore taglia. Francesco Fedeli, impegnato sul ring nella conduzione di Unas nonostante i problemi di salute, è stato omaggiato con l'affettuoso applauso augurale del pubblico per un pronto recupero.

## I Concorsi Speciali

A conclusione delle finali ha avuto luogo l'assegnazione del trofeo intitolato alla memoria del Dr. Augusto Chiacchierini, titolare del Centro Tori omonimo e figura di spicco nel pa-



Da sinistra Lorenzo Ugolini e Alessio Pagoni, Miglior Conduttore Senior e Junior di Mostra.



*Gli allevatori - espositori della mostra*

norama della razza. A competere in questa 16a edizione del trofeo erano le progenie dei seguenti 10 riproduttori operanti presso il centro tori di Perugia: Mandrillo, Priamo, Diro, Limone, Iero, Romeo, Icarus, Fabio, Nurso e Grido, commentati uno ad uno dal giudice Matteo Ridolfi. Ad imporsi è stata Quota di Pergo, la Mandrillo di Juanito Grigioni, che ha aggiunto un'altra bella affermazione al suo già importante palmares.

Il successivo concorso riservato ai Gruppi di Allevamento ha visto nel ring le terne di 8 allevamenti tra i quali è emerso vincitore per la superiore tipicità, correttezza e uniformità il gruppo dell'allevamento Luchetti Basilio e Claudio davanti al gruppo dell'allevamento "di Moglie" di Giancarlo Marcucci, che a sua volta ha preceduto quello "del Palombaro" di Ilio Lombardi.

Con i gruppi schierati sono stati consegnati all'Azienda Luchetti anche i trofei relativi al miglior Allevatore e Miglior Espositore della Nazionale 2010 e sono stati attribuiti speciali riconoscimenti a Daniele Sossella, giovane rappresentante della Cooperativa Montemercole di Arezzo, e all'Azienda ravennate "La Viola" Gian Michele Graziani, esordienti sul ring della Nazionale Chianina.

Un particolare apprezzamento è stato rivolto da Roberta Guarcini, direttore Anabic, al presidente di Agriumbria dr. Lazzaro Bogliari, da sempre vicino con il proprio Ente al mondo della Chianina, che quest'anno ha visto ad Agriumbria un momento importante di promozione della propria filiera. Il dr. Bogliari è stata consegnata una litografia raffigurante la testa di una

vacca Chianina, con la quale sono stati premiati anche tutti gli allevatori espositori a riconoscimento della loro partecipazione all'edizione 2010 della Mostra Nazionale. A seguire ha avuto luogo la premiazione dei migliori conduttori senior, che ha visto premiati, in ordine di classifica, Lorenzo Ugolini, Andrea Guerrieri, Emilio Mencarelli, Rossano Sbarbati e Riccardo Vanni.

Sono stati proprio questi ultimi a premiare i giovani e talora giovanissimi conduttori che hanno dato vista all'ultimo dei concorsi previsti dal nutrito programma della manifestazione. Erano 6 i giovani handlers in competizione, impegnati al meglio delle proprie possibilità nella conduzione dei rispettivi beniamini. Questi i loro piazzamenti in ordine decrescente di classifica: Alessio Pagoni, 8 anni di Arezzo, Maria Elena Alimenti, 16 anni, di Perugia, Leonardo Migni, 13 anni, di Perugia, Iancu Pirlea, 14 anni, di Perugia, Samuele Fabbri, 14 anni di Perugia e Noemi Sbarbati, 4 anni, di Livorno.

I conduttori allineati sul ring hanno fatto da sfondo alla premiazione del giudice Matteo Ridolfi e del suo assistente di ring Romano Palazzo da parte del presidente Anabic Fausto Luchetti. La foto di gruppo sul ring e un brindisi corale hanno poi chiuso un evento da ricordare per intensità e contenuti.

Com'è tradizione, nel corso della mattinata conclusiva si era svolta anche l'asta delle manze, con 9 soggetti ad alternarsi sul ring davanti ad un folto pubblico. Le manze erano presentate dagli allevamenti senesi di Emilio Massi e Alessandro Ceccobao

e da quelli aretini di Enzo Pagoni e Ottorino Vanni. Sotto l'incalzante martello di Roberta Guarcini, tutte le manze presentate hanno trovato un acquirente e a siglare il top price è stata Urania, una figlia di Tobia (linea Lio) presentata da Alessandro Ceccobao ed acquistata per 2.800 euro dall'allevamento ravennate "La Viola" di Gian Michele Graziani, che ha proceduto anche all'acquisto di Vanessa, una Icarus ET presentata dal Enzo Pagoni di Arezzo. Il pubblico è intervenuto numeroso alla kermesse di Agriumbria e tra i tanti visitatori sono stati veramente molti i tecnici, gli allevatori, gli esperti e i rappresentanti del mondo zootecnico che hanno fatto visita al nostro stand.

Agriumbria è stata visitata anche da alcune delegazioni straniere interessate alle razze italiane da carne, su tutte quella del Marocco, intervenuta con il proprio Ministro dell'Agricoltura per consolidare un progetto di collaborazione che vede coinvolta, accanto alla Regione Umbria anche l'Anabic. Anche Cristian De Jager, appassionato allevatore Sud Africano di Chianina e presenza abituale alle principali manifestazioni della razza in Italia non è voluto mancare, e lo stesso dicasi per Eskil e IngMari Abrahamsson, appassionati allevatori svedesi della Chianina, interessati all'acquisto di seme ed embrioni. Questo tocco di internazionalità chiude le note relative all'edizione 2010 di Agriumbria, vero "tempio" della Chianina e veicolo promozionale di elezione per la filiera della razza, persa più bella che mai al suo primo importante appuntamento della stagione espositiva.

# CLASSIFICHE

## XXV MOSTRA NAZIONALE RAZZA CHIANTINA

Bastia - Umbriafiere 26-28 Marzo 2010

### SEZIONE FEMMINE

#### Categoria: 1F

| Cl. | N. | Matricola      | Nome     | Padre               | Madre  | Espositore                 | Pv. |
|-----|----|----------------|----------|---------------------|--------|----------------------------|-----|
| 1   | 77 | IT054990101150 | Viola    | Moriero             | Naona  | Luchetti Basilio E Claudio | PG  |
| 2   | 75 | IT054990101154 | Varia    | Rocco               | Nadila | Luchetti Basilio E Claudio | PG  |
| 3   | 63 | IT052990023865 | Virginia | Lio Di Maria Bianca | Mariu  | Massi Emilio               | SI  |

#### Categoria: 2F

| Cl. | N. | Matricola      | Nome      | Padre | Madre  | Espositore                 | Pv. |
|-----|----|----------------|-----------|-------|--------|----------------------------|-----|
| 1   | 80 | IT051990035585 | Valentina | Dazzo | Ponza  | Massi Emilio               | SI  |
| 2   | 79 | IT054990101138 | Veronique | Rocco | Mazza  | Luchetti Basilio E Claudio | PG  |
| 3   | 88 | IT051990036295 | Vanesia   | Fabio | Romina | Grigioni Juanito           | AR  |

#### Categoria: 3F

| Cl. | N.  | Matricola      | Nome            | Padre | Madre           | Espositore                 | Pv. |
|-----|-----|----------------|-----------------|-------|-----------------|----------------------------|-----|
| 1   | 110 | IT054990101024 | Vanda Di Moglie | Iero  | Libia Di Moglie | Marcucci Giancarlo         | PG  |
| 2   | 103 | IT054990101115 | Valencia        | Rocco | Penny           | Luchetti Basilio E Claudio | PG  |
| 3   | 113 | IT051990027770 | Valentina       | Diro  | Ramona          | Pagoni Enzo                | AR  |

#### Categoria: 4F

| Cl. | N.  | Matricola      | Nome    | Padre   | Madre     | Espositore                 | Pv. |
|-----|-----|----------------|---------|---------|-----------|----------------------------|-----|
| 1   | 137 | IT054990092093 | Uggiata | Sultano | Ricca     | Luchetti Basilio E Claudio | PG  |
| 2   | 122 | IT054990101098 | Usa     | Moriero | Obala     | Luchetti Basilio E Claudio | PG  |
| 3   | 134 | IT054990092097 | Unna    | Sultano | Serenella | Luchetti Basilio E Claudio | PG  |

#### Categoria: 5F

| Cl. | N.  | Matricola      | Nome            | Padre                   | Madre           | Espositore                 | Pv. |
|-----|-----|----------------|-----------------|-------------------------|-----------------|----------------------------|-----|
| 1   | 156 | IT054990081466 | Umbra           | Romeo Della Favorita    | Olina           | Luchetti Basilio E Claudio | PG  |
| 2   | 152 | IT054990092635 | Ubala di Moglie | Lio Di Maria Bianca     | Milla Di Moglie | Marcucci Giancarlo         | PG  |
| 3   | 146 | IT051990027765 | Unica           | Mandrillo Di Polledraia | Orietta         | Pagoni Enzo                | AR  |

#### Categoria: 6FA

| Cl. | N.  | Matricola      | Nome    | Padre               | Madre     | Espositore                 | Pv. |
|-----|-----|----------------|---------|---------------------|-----------|----------------------------|-----|
| 1   | 165 | IT054990073129 | Talia   | Rocco               | Quaga     | Luchetti Basilio E Claudio | PG  |
| 2   | 166 | IT052990020074 | Tatiana | Lio Di Maria Bianca | Quatta    | Luchetti Basilio E Claudio | PG  |
| 3   | 160 | IT049990003967 | Unica   | Lio Di Maria Bianca | Primavera | Sbarbati Rossano           | LI  |

#### Categoria: 6FB

| Cl. | N.  | Matricola      | Nome                | Padre                   | Madre            | Espositore         | Pv. |
|-----|-----|----------------|---------------------|-------------------------|------------------|--------------------|-----|
| 1   | 170 | IT054990081458 | Tiria Di Moglie     | Giotto Della Favorita   | Oriana Di Moglie | Marcucci Giancarlo | PG  |
| 2   | 172 | IT054990073715 | Tania Del Palombaro | Mandrillo Di Polledraia | Quica            | Lombardi Ilio      | PG3 |

#### Categoria: 7F

| Cl. | N.  | Matricola      | Nome             | Padre               | Madre            | Espositore                 | Pv. |
|-----|-----|----------------|------------------|---------------------|------------------|----------------------------|-----|
| 1   | 179 | IT054990052151 | Sasha            | Lio Di Maria Bianca | Olma             | Luchetti Basilio E Claudio | PG  |
| 2   | 174 | IT054990063511 | Sulla            | Moriero             | Obala            | Grigioni Juanito           | AR  |
| 3   | 187 | IT054990031904 | Ramona Di Moglie | Lio Di Maria Bianca | Oriana Di Moglie | Marcucci Giancarlo         | PG  |

#### Categoria: 8F

| Cl. | N.  | Matricola      | Nome                | Padre                   | Madre  | Espositore                 | Pv. |
|-----|-----|----------------|---------------------|-------------------------|--------|----------------------------|-----|
| 1   | 192 | IT051990010602 | Quota Di Pergo      | Mandrillo Di Polledraia | Lisa   | Grigioni Juanito           | AR  |
| 2   | 198 | IT054000086389 | Pinca               | Esco                    | Naona  | Luchetti Basilio E Claudio | PG  |
| 3   | 190 | IT054990032322 | Qualora Delle Logge | Dazzo                   | Ischia | Bosi Antonio E Carlo       | PG  |

#### Categoria: 9F

| Cl. | N.  | Matricola      | Nome              | Padre            | Madre   | Espositore         | Pv. |
|-----|-----|----------------|-------------------|------------------|---------|--------------------|-----|
| 1   | 210 | IT054000049058 | Melinda Di Moglie | Isacco Di Moglie | Dora    | Marcucci Giancarlo | PG  |
| 2   | 208 | IT048000213731 | Miss Jenny        | Dazzo            | Giostra | Baroncelli Silvia  | FI  |
| 3   | 203 | IT052000207841 | Nidita            | Dido             | Finezza | La Viola srl       | RA  |

#### Categoria: 10F

| Cl. | N.  | Matricola      | Nome                   | Padre               | Madre                   | Espositore                | Pv. |
|-----|-----|----------------|------------------------|---------------------|-------------------------|---------------------------|-----|
| 1   | 175 | IT054990062969 | Seriosa Della Favorita | Ianto               | Quintana Della Favorita | Lombardi Ilio             | PG  |
| 2   | 208 | IT048000213731 | Miss Jenny             | Dazzo               | Giostra                 | Baroncelli Silvia         | FI  |
| 3   | 194 | IT054990023624 | Quaca Dei Colli        | Luccio Del Chiostrò | Gemma                   | Fedeli Francesco e Andrea | PG  |

# CLASSIFICHE

## SEZIONE MASCHI

### Categoria: 1M

| Cl. | N. | Matricola      | Nome            | Padre                 | Madre              | Espositore                 | Pv. |
|-----|----|----------------|-----------------|-----------------------|--------------------|----------------------------|-----|
| 1   | 13 | IT054990084639 | Volvo Dei Colli | Quinto Melograni      | Nabira Dei Colli   | Fedeli Francesco E Andrea  | PG  |
| 2   | 10 | IT054990101164 | Victor          | Sultano               | Nasa               | Luchetti Basilio e Claudio | PG  |
| 3   | 12 | IT054990114281 | Vivo Di Moglie  | Pascià Della Favorita | Missiana Di Moglie | Marcucci Giancarlo         | PG  |

### Categoria: 2M

| Cl. | N. | Matricola      | Nome                | Padre                 | Madre             | Espositore          | Pv. |
|-----|----|----------------|---------------------|-----------------------|-------------------|---------------------|-----|
| 1   | 23 | IT054990101292 | Vayon Del Palombaro | Romeo Della Favorita  | Obesa Di Moglie   | Lombardi Ilio       | PG  |
| 2   | 14 | IT054990114279 | Vito Di Moglie      | Pascià Della Favorita | Quirina Di Moglie | Marcucci Giancarlo  | PG  |
| 3   | 16 | IT052990024358 | Vito                | Tito                  | Ruota             | Ceccobao Alessandro | SI  |

### Categoria: 3M

| Cl. | N. | Matricola      | Nome              | Padre                   | Madre           | Espositore                 | Pv. |
|-----|----|----------------|-------------------|-------------------------|-----------------|----------------------------|-----|
| 1   | 37 | IT051990033443 | Vittorio Di Pergo | Icarus - et             | Regina di Pergo | Luchetti Basilio e Claudio | PG  |
| 2   | 39 | IT052990024352 | Valvo             | Sansonello              | Quaglia         | Ceccobao Alessandro        | SI  |
| 3   | 36 | IT054990101025 | Vasco Di Moglie   | Mandrillo Di Polledraia | Nella Di Moglie | Marcucci Giancarlo         | PG  |

### Categoria: 4M

| Cl. | N. | Matricola      | Nome     | Padre   | Madre | Espositore         | Pv. |
|-----|----|----------------|----------|---------|-------|--------------------|-----|
| 1   | 45 | IT052990024344 | Universo | Ronaldo | Fecia | Stiaccini Diego    | PI  |
| 2   | 43 | IT051990033616 | Ulisse   | Poldo   | Iava  | F.Ili Vanni A.G.O. | AR  |

### Categoria: 5M

| Cl. | N. | Matricola      | Nome         | Padre  | Madre              | Espositore                 | Pv. |
|-----|----|----------------|--------------|--------|--------------------|----------------------------|-----|
| 1   | 46 | IT054990092078 | Umbro        | Rocco  | Osama              | Luchetti Basilio e Claudio | PG  |
| 2   | 47 | IT054990092063 | Uranio       | Rocco  | Ocaina             | Luchetti Basilio e Claudio | PG  |
| 3   | 48 | IT039990015659 | La Viola Ugo | Otello | Natalina Melograni | La Viola srl               | RA  |

### Categoria: 6M

| Cl. | N. | Matricola      | Nome           | Padre            | Madre           | Espositore                 | Pv. |
|-----|----|----------------|----------------|------------------|-----------------|----------------------------|-----|
| 1   | 51 | IT054990084618 | Unas Dei Colli | Quinto Melograni | Quaca Dei Colli | Fedeli Francesco E Andrea  | PG  |
| 2   | 50 | IT054990092007 | Ulisse         | Moriero          | Liana           | Luchetti Basilio e Claudio | PG  |

### Categoria: 7M

| Cl. | N. | Matricola      | Nome            | Padre                   | Madre           | Espositore         | Pv. |
|-----|----|----------------|-----------------|-------------------------|-----------------|--------------------|-----|
| 1   | 54 | IT049990004641 | Titano          | Nino Melograni          | Pula            | Sbarbati Rossano   | LI  |
| 2   | 56 | IT051990021415 | Sirio Di S.anna | Mandrillo Di Polledraia | Olata Di S.anna | Lombardi Lamberto  | PG  |
| 3   | 55 | IT051990019140 | Tedesco         | Mandrillo Di Polledraia | Odalisca        | F.Ili Vanni A.G.O. | AR  |

## CAMPIONESSA JUNIOR FEMMINE

| Cl. | N.  | Matricola      | Nome            | Padre   | Madre           | Espositore                 | Pv. |
|-----|-----|----------------|-----------------|---------|-----------------|----------------------------|-----|
| CAM | 137 | IT054990092093 | Uggiata         | Sultano | Ricca           | Luchetti Basilio E Claudio | PG  |
| RIS | 110 | IT054990101024 | Vanda Di Moglie | Iero    | Libia Di Moglie | Marcucci Giancarlo         | PG  |

## CAMPIONESSA SENIOR FEMMINE

| Cl. | N.  | Matricola      | Nome              | Padre               | Madre | Espositore                 | Pv. |
|-----|-----|----------------|-------------------|---------------------|-------|----------------------------|-----|
| CAM | 210 | IT054000049058 | Melinda Di Moglie | Isacco Di Moglie    | Dora  | Marcucci Giancarlo         | PG  |
| RIS | 179 | IT054990052151 | Sasha             | Lio Di Maria Bianca | Olma  | Luchetti Basilio E Claudio | PG  |

## CAMPIONE JUNIOR MASCHI

| Cl. | N. | Matricola      | Nome              | Padre       | Madre           | Espositore                 | Pv. |
|-----|----|----------------|-------------------|-------------|-----------------|----------------------------|-----|
| CAM | 37 | IT051990033443 | Vittorio Di Pergo | Icarus - et | Regina di Pergo | Luchetti Basilio e Claudio | PG  |
| RIS | 39 | IT052990024352 | Valvo             | Sansonello  | Quaglia         | Ceccobao Alessandro        | SI  |

## CAMPIONE SENIOR MASCHI

| Cl. | N. | Matricola      | Nome           | Padre            | Madre           | Espositore                | Pv. |
|-----|----|----------------|----------------|------------------|-----------------|---------------------------|-----|
| CAM | 54 | IT049990004641 | Titano         | Nino Melograni   | Pula            | Sbarbati Rossano          | LI  |
| RIS | 51 | IT054990084618 | Unas Dei Colli | Quinto Melograni | Quaca Dei Colli | Fedeli Francesco E Andrea | PG  |

di **Dino Mosca**

Dir. Associazione Provinciale Allevatori Macerata

## LA RAZZA MARCHIGIANA ALL'OMBRA DELLA TORRE EIFFEL



Come è noto ogni anno si svolge a Parigi il Salone Internazionale dell'Agricoltura (SIA) ovvero la manifestazione agricola e zootecnica più importante d'Europa.

L'edizione 2010 svoltasi dal 27 febbraio al 7 marzo nella sede storica di Porte de Versailles ho potuto contare circa 1000 espositori con oltre 3.500 animali e più di 660.000 visitatori

La Regione Marche ritenendo l'occasione adatta per presentare all'Europa la razza bovina Marchigiana si è impegnata tecnicamente ed economicamente, ad organizzare la partecipazione al Salone Internazionale dell'Agricoltura.

L'iniziativa, portata avanti con determinazione, nasce anche dall'accoglimento del desiderio espresso dal dr. Carlo Sabatucci, presidente degli allevatori italiani di bovini di razza Marchigiana fin dal 1974 e vice presidente ANABIC, che ha sempre ritenuto la vetrina parigina luogo ideale per far conoscere la nostra razza al mondo; se oggi la tro-

ma soprattutto la capacità di adattamento a latitudini completamente diverse, suscita molta curiosità ed interesse fra gli allevatori di molti Paesi.

Quest'anno la presenza dei soggetti bovini italiani al SIA di Parigi è stata garantita dall'Az. Agr. MEI di Mei Marco & C. di Morrovalle – Macerata – la quale, fra i soggetti esposti, ha proposto uno dei suoi fiori all'occhiello: il Toro Raggio, campione assoluto senior nel 2009

nonché veterano di mostre e fiere.

Una massa di 1.440 chilogrammi portata con armonia ed eleganza in ben sei occasioni nel ring del Salone sotto gli occhi di migliaia di visitatori e tecnici stupiti nell'osservare tanta bellezza zootecnica.

Lo stesso stand allestito dalla Regione Marche con la presenza continua di personale tecnico della stessa Regione, ed anche della dott.ssa Cristina Martellini dirigente del Servizio Agricoltura, ha accolto le diverse delegazioni straniere interessate alla razza Marchigiana.

Fra i Paesi che hanno manifestato maggiore interesse è da segnalare la Tunisia, l'Algeria, il Mali, la Mauritania, il Ghana, la Grecia, la Turchia, il Senegal, il Camerun, l'Iran, la Malesia, la Guinea e il Marocco.

viamo allevata anche in Brasile, Stati Uniti, Canada, Inghilterra ecc., è solo grazie alla partecipazione della nostra razza al Salone Internazionale dell'Agricoltura negli anni 70-80.

Le caratteristiche intrinseche della razza come la precocità, la qualità della carne,

Naturalmente i contatti registrati devono avere ripercussioni positive per i nostri allevatori e per tanta genetica, programmata e realizzata nel tempo dall'ANABIC, che merita un'adeguata diffusione e la giusta visibilità oltre confine. Anche su questo fronte l'Ente Regione ha manifestato la propria sensibilità mettendosi a disposizione per superare eventuali intralci burocratici che possano ostacolare o ritardare la diffusione della razza Marchigiana, un'eccellenza nata, costruita, migliorata nel territorio marchigiano, riconosciuta con IGP, come poche altre razze



Raggio, Az. Agr. Mei di Mei Marco & C, MC



di **Matteo Ridolfi**  
 Coordinatore Esperti LGN

# ESPERTI AL CENTRO GENETICO

Lo scorso mese di febbraio ha visto svolgersi un ciclo di incontri pratici di aggiornamento riservati agli esperti incaricati sul calendario delle valutazioni morfologiche per il primo semestre 2010. Un primo incontro, tenutosi presso la sede dell'Associazione il 16 febbraio e curato da Andrea Quaglia, ha visto la presentazione e la successiva consegna dei computer palmari a 14 esperti. Il nuovo supporto informatico permetterà, come anticipato in precedenza, di acquisire la foto di ciascun soggetto valutato contestualmente alla sua valutazione e di inserire, memorizzandole, le coordinate GPS di ciascun allevamento visitato. Nei giorni 23, 24 e 25 febbraio è stata svolta, presso il centro genetico "Lucio Migni" la serie degli aggiornamenti pratici riservati agli esperti attivi delle razze Marchigiana, Chianina e Romagnola. Da tempo gli esperti avevano espresso il desiderio di confrontarsi su soggetti di sesso maschile e a prestarsi allo scopo sono stati i gruppi di torelli delle tre razze aventi terminato le prove di performance e destinati a calcare il ring nelle prossime aste di marzo, elemento che ha innegabilmente aggiunto interesse all'iniziativa. Gli esperti hanno proceduto alla valutazione di circa



15 lotti per ciascuna razza, dei quali erano state precedentemente stilate le valutazioni di riferimento, procedendo in un secondo tempo alla loro rivalutazione. Terminata questa fase è stata resa nota agli esperti la valutazione di riferimento, permettendo loro di confrontare il proprio operato con quello stilato dagli esperti guida. Ripetibilità e allineamento delle valutazioni, parametri basilari per la valutazione degli esperti, sono stati oggetto di un vivace confronto. A latere della parte pratica, ciascuno dei tre gruppi di esperti, ha poi avuto modo di confrontarsi con i tecnici dell'Associazione e nel corso degli incontri sono stati presentati i risultati relativi ai gruppi di soggetti scelti da ciascun esperto per le prove di performance dal 2003 ad oggi. Gli elementi considerati comprendevano: la numerosità dei soggetti entrati al centro genetico per ciascun esperto, la percentuale degli idonei alla IA, alla FN e di quelli scartati, il peso medio dei soggetti all'ingresso e a fine prova, il loro IST, l'AMG medio in test, la valuta-

zione della muscolosità, il punteggio medio a fine prova e il prezzo medio di aggiudicazione in asta. Gli esperti intervenuti hanno apprezzato l'utilità di misurarsi su un gruppo consistente di soggetti di sesso maschile dall'età corrispondente a quella prevista per l'abilitazione, considerato che vengono valutati annualmente in popola-



*Gli esperti al lavoro.*

zione oltre 1000 maschi delle cinque razze. I risultati degli aggiornamenti pratici, che prevedono anche una ulteriore sessione autunnale, verranno presentati e discussi, come di consueto, in occasione del prossimo incontro teorico invernale.

# GIOVANI TORI IA CON SEME DISPONIBILE

di **Romano Palazzo**  
Ufficio Centro Genetico

Il progresso genetico di una popolazione per un carattere quantitativo (misurabile) dipende in misura preponderante dalla scelta dei migliori riproduttori nell'ambito di ciascuna generazione, dal loro tempestivo impiego in popolazione e dal loro rapido avvicendamento con i migliori riproduttori della generazione successiva. Quanto più breve è l'intervallo di generazione, tanto maggiore sarà il progresso genetico conseguito per i caratteri considerati. Questo principio, unito alla necessità di attuare una migliore profilassi sanitaria verso i soggetti in prova di performance, è stato alla base dei recenti lavori di ristrutturazione e ampliamento del Centro Genetico Anabic. In tale ambito, il nuovo centro per il prelievo e stoccaggio del materiale seminale costituisce un elemento chiave per lo sviluppo dello schema selettivo delle nostre razze. Per ciascuno dei migliori giovani tori

ideali alla IA è infatti previsto il prelievo di 500 dosi di seme, delle quali 450 verranno destinate all'impiego mediante piani di accoppiamento, mentre le restanti 50 dosi verranno trattenute come riserva genetica presso la banca seme Anabic. L'utilizzo di una modica quantità di seme per ognuno dei giovani tori disponibili contribuirà a contenere l'imparentamento in popolazione, mentre sarà il differenziale selettivo di ciascun nuovo gruppo di tori IA, rapidamente sostituito dal successivo gruppo in uscita, a garantire il progresso genetico delle razze. Presentiamo quindi di seguito l'elenco dei giovani riproduttori ideali alla IA delle razze Marchigiana, Chianina e Romagnola, comprensivo sia di quelli con seme disponibile presso la banca seme dell'Associazione, che a quelli più recentemente acquistati o convenzionati dai diversi Centri di F.A.

## RAZZA MARCHIGIANA

| NOME  | PADRE                     | MADRE                                | NONNO MAT.             | SEME DISPONIBILE PRESSO           | Indici Genetici IST AMG Musc | Punteggio |
|---|---------------------------|--------------------------------------|------------------------|-----------------------------------|------------------------------|-----------|
| Socrate<br>IT041990022236                   | Obolo<br>IT044000038556   | Oletta<br>IT044000038564             | Iul<br>IT017AN032C001  | Centro Tori<br>Macerata           | 111<br>110<br>107            | 85 MMMM   |
| Sentinum di<br>Case Nuove<br>IT042990010945 | Mugello<br>IT043000017971 | Morgana di<br>C.N.<br>IT042000031688 | Erode<br>51PS116651    | ANABIC                            | 105<br>110<br>97             | 84 MBMB   |
| Telemaco di<br>Valdolmo<br>IT042990016354   | Pergolo<br>IT044990000257 | Novella di V.<br>IT042000033133      | Erode<br>51PS116651    | ANABIC                            | 105<br>111<br>97             | 85 BMMB   |
| Tinco<br>IT041990031822                     | Normo<br>IT043000058303   | Perla<br>IT043000005681              | Milo<br>IT043000003661 | Centro Tori<br>Macerata           | 106<br>105<br>105            | 86 BMMM   |
| Tiro<br>IT068990019437                      | Lupo<br>IT041000023305    | Melinda<br>IT068000010312            | Emulo<br>51PE114173    | ANABIC                            | 99<br>104<br>95              | 85 BMMB   |
| Urgano<br>d'Aquino<br>IT044990020015        | Pergolo<br>IT044990000257 | Leonessa<br>IT067000004902           | Erico<br>51AN107334    | Centro Tori<br>Macerata           | 107<br>106<br>104            | 84 BMMB   |
| Ufficiale<br>IT043990035613                 | Birbo<br>51AN123271       | Oliva<br>IT043000021241              | Irio<br>IT044MC145C002 | ANABIC                            | 109<br>108<br>105            | 85 MOMB   |
| Urto<br>IT043990036963                      | Otello<br>IT043000004875  | Pila<br>IT043000005689               | Nero<br>IT043000004021 | Centro Tori<br>Macerata<br>ANABIC | 124<br>125<br>112            | 86 BOOB   |

## RAZZA CHIANINA

| NOME                                   | PADRE                                    | MADRE                                  | NONNO MAT.                              | SEME DISPONIBILE PRESSO        | Indici Genetici IST AMG Musc | Punteggio |
|--|--|--|---|--------------------------------|------------------------------|-----------|
| Rino Di Polledraia<br>IT049990002244   | Lio Di Maria Bianca<br>IT050000200158    | Mietta Di Polledraia<br>IT049000201578 | Drea<br>52SI130280                      | ANABIC                         | 107<br>106<br>105            | 87 OMOB   |
| Ruben Della Favorita<br>IT054990033668 | Leonardo Del Chioistro<br>IT052000202203 | Luna Della Favorita<br>IT054000020128  | Ammiraglio<br>52SI107487                | Centro Tori Chiacchierini - PG | 104<br>100<br>106            | 89 OOOB   |
| Ronaldo<br>IT052990013160              | Dazzo<br>IT052990013160                  | Ionella<br>IT008SI010C011              | Elvo Della Favorita<br>52PG139839       | ANABIC                         | 111<br>105<br>112            | 86 BOOB   |
| Siro Dei Colli<br>IT054990055716       | Quinto Melograni<br>IT049990001553       | Quaca Dei Colli<br>IT054990023624      | Luccio Del Chioistro<br>IT052000202215  | ANABIC                         | 115<br>116<br>107            | 85 BMOB   |
| Senso Del Rovere<br>IT029990015068     | Diro<br>52PI107593                       | Gina<br>52LI107777                     | Eugenio<br>52LI102459                   | Centro Tori Chiacchierini - PG | 110<br>106<br>110            | 83 BMMS   |
| Tonetto Melograni<br>IT049990005210    | Fabio<br>52PG140810                      | Quandera Melograni<br>IT049990001573   | Lento Del Boccaccia<br>IT049000100546   | Centro Tori Chiacchierini - PG | 120<br>112<br>119            | 85 BOOB   |
| Trionfo<br>IT056990023317              | Nurso Di Moglie<br>IT054000063694        | Parrozia<br>IT056000095414             | Diro<br>52PI107593                      | ANABIC                         | 117<br>116<br>111            | 86 MMMB   |
| Umberto Di Moglie<br>IT054990082438    | Lio Di Maria Bianca<br>IT050000200158    | Melinda di Moglie<br>IT054000049058    | Isacco Di Moglie<br>IT052PG208C010      | ANABIC                         | 106<br>106<br>103            | 85 BMOB   |
| Urlo D. Favorita<br>IT054990091672     | Lio Di Maria Bianca<br>IT050000200158    | Prada Della Favorita<br>IT054990003577 | Fanfullo<br>52SI117048                  | ANABIC                         | 126<br>121<br>120            | 87 MMOB   |
| Udo<br>IT049990006722                  | Lio Di Maria Bianca<br>IT050000200158    | Quaresima<br>IT049990001820            | Nurso Di Moglie<br>IT054000063694       | ANABIC                         | 123<br>112<br>108            | 87 MOOB   |
| Universo<br>IT054990092039             | Rocco<br>IT052990006393                  | Olimpia<br>IT054000085761              | Moriero<br>IT054000043278               | Centro Tori Chiacchierini - PG | 108<br>103<br>109            | 84 BOMB   |
| La Viola Tarzan<br>IT039990015662      | Otello<br>IT054000110258                 | Pilla Di Abbadia<br>IT052000456120     | Norberto<br>IT048000211976              | ANABIC                         | 117<br>108<br>119            | 86 MMOB   |
| Vurco<br>IT054990092846                | Rino Di Polledraia<br>IT049990002244     | Ramona<br>IT054990037780               | Pascià Della Favorita<br>IT054990003574 | ANABIC                         | 110<br>110<br>106            | 84 MMOS   |
| Vip Della Ginestra<br>IT057990058901   | Lio Di Maria Bianca<br>IT050000200158    | Mira Del Chioistro<br>IT052000204926   | Dello Del Chioistro<br>52SI129172       | ANABIC                         | 115<br>109<br>114            | 85 BMOB   |

# RAZZA ROMAGNOLA

| NOME   | PADRE                               | MADRE                                     | NONNO MAT.                          | SEME DISPONIBILE PRESSO   | Indici Genetici IST AMG Musc | Punteggio |
|--|-------------------------------------|---|-------------------------------------|---------------------------|------------------------------|-----------|
| La Viola Salvo<br>IT039990011947             | La Viola Orizio<br>IT039666674403   | La Viola<br>IT039666669179                | La Viola B065<br>54RA111194         | ANABIC                    | 103<br>98<br>106             | 85 BOMS   |
| Toldo<br>IT039990014444                      | Nuvolari<br>IT039666671824          | Quattrina<br>IT039990004410               | V.U. Navaho<br>IT039666669857       | ANABIC                    | 120<br>112<br>121            | 85 BOMS   |
| Torero<br>IT040990024521                     | Petrarca<br>IT040000022961          | Orca<br>IT040000016935                    | Mirto<br>IT040000001051             | ANABIC                    | 116<br>106<br>121            | 85 MOMB   |
| Tuareg Delle<br>Querce<br>IT039990013172     | V.U. Eolo<br>54RA109886             | Eulalia<br>54RA109450                     | Zeus<br>54RA106651                  | ANABIC                    | 105<br>102<br>107            | 83 MMMS   |
| La Fattoria<br>Tuono<br>IT039990011279       | Petrarca<br>IT040000022961          | La Fattoria<br>Pamela<br>IT039990001485   | Denaro<br>54RA108766                | ANABIC                    | 117<br>104<br>125            | 85 BOOB   |
| Treno<br>IT039990014448                      | Petrarca<br>IT040000022961          | Nara<br>IT039666671823                    | Lucas<br>IT039666666718             | ANABIC                    | 132<br>126<br>126            | 85 BOMS   |
| La Fattoria<br>Tango<br>IT039990015721       | V.U. Imbattibile<br>IT014RA153C009  | Nivea<br>IT039333337538                   | V.U. Ivanhoe<br>54RA111258          | APA FC-RN e<br>SEMENITALY | 103<br>100<br>105            | 85 MMMS   |
| La Fattoria<br>Terremoto<br>IT039990015722   | Mercurio Babini<br>IT039666669791   | Lucilla<br>IT039333334995                 | V.U. Eolo<br>54RA109886             | I.N.F.A.<br>Bologna       | 107<br>108<br>104            | 84 BMMB   |
| Tiago<br>IT039990015853                      | Petrarca<br>IT040000022961          | Oriella<br>IT039666674333                 | Imperatore Babini<br>IT016RA057C003 | I.N.F.A.<br>Bologna       | 111<br>103<br>115            | 84 BMOS   |
| Thomas<br>IT039990014449                     | Petrarca<br>IT040000022961          | Nassa<br>IT039666671820                   | Lucas<br>IT039666666718             | APA FC-RN e<br>SEMENITALY | 126<br>114<br>103            | 87 BOMM   |
| Telamone della<br>Mezza Cà<br>IT040990021804 | V.U. Ivanhoe<br>54RA111258          | V.U. Paloma<br>IT039990003755             | V.U. Navaho<br>IT039666669857       | APA FC-RN e<br>SEMENITALY | 100<br>100<br>100            | 83 BMMS   |
| La Fattoria Ugo<br>IT039990015727            | Eros<br>54RA109796                  | La Fattoria<br>Orchidea<br>IT039333339750 | Escobar<br>54RA109773               | I.N.F.A.<br>Bologna       | 107<br>106<br>105            | 83 BBMS   |
| Fardini Ulbo<br>IT040990041095               | La Viola Severino<br>IT039990008023 | Fardini Merla<br>IT040500005765           | V.U. Eolo<br>54RA109886             | ANABIC                    | 120<br>112<br>122            | 87 MOOB   |
| Vulcano<br>IT039990019461                    | La Viola Severino<br>IT039990008023 | Susanna<br>IT039990012409                 | Piro<br>IT039990012409              | ANABIC                    | 113<br>110<br>112            | 85 MMMB   |

## RAZZA PODOLICA

| NOME                     | PADRE                        | MADRE                        | NONNO MAT.              | SEME DISPONIBILE PRESSO | Indici Genetici IST AMG Musc | Punteggio |
|--------------------------|------------------------------|------------------------------|-------------------------|-------------------------|------------------------------|-----------|
| Thurii<br>IT078990066241 | Quantum<br>IT076990014685    | Portagioia<br>IT078990006525 | Giove<br>56CS107027     | ANABIC                  | 110<br>86                    | 87 OMMB   |
| Unico<br>IT078990113949  | Quintino<br>IT078990024752   | Armonia<br>IT078000154894    | Giove<br>IT137CS012C018 | ANABIC                  | 124<br>109                   | 87 MMOB   |
| Ursus<br>IT101990039645  | Muntagnolo<br>IT078990006552 | Argentina<br>56CZ130049      | 56CZ127118              | ANABIC                  | 141<br>155                   | 86 MMMB   |

## Podolica, una bellezza fotogenica

Di Camillo Mammarella, dalla redazione de "L'Allevatore Magazine"

Si è svolta presso il Mipaaf la cerimonia di presentazione della mostra fotografica di Rocco Giorgio "La Podolica...mille anni che sono qui". L'iniziativa, promossa da Aia, Anabic, Apa di Matera e Potenza e dalla Regione Basilicata, è stata organizzata con il patrocinio del Mipaaf e la collaborazione della Biblioteca storica nazionale dell'agricoltura.

Nel presentare le sue fotografie l'esperto di razza Rocco Giorgio, ha voluto ricordare la valenza culturale del lavoro dell'agricoltore, che spesso fa della diversità territoriale nella quale opera la sua vera ricchezza e che per questo motivo deve saper parlare al cuore e alla testa delle persone. Le foto scattate, contenute anche in un bel volume, sono il frutto dei viaggi svolti in oltre dieci anni di lavoro e rappresentano un significativo "spaccato" della diversità che però viene percepita in senso positivo nel mondo animale.

# agrisystem

PERUGIA

Le proposte per la moderna filiera zootecnica:



- Sistemi di alimentazione automatica per gli allevamenti zootecnici
- Attrezzature per allevamenti zootecnici da carne
- Impianti per la trasformazione delle carni aziendali

agrisystem

PERUGIA

Via Mercalli, 37 - 06135 - Ponte San Giovanni, Perugia  
Tel. 075 394431 - Fax 075 397149 - web: www.agrisystem.it - e-mail: trinari@agrisystem.it

## Razza MARCHIGIANA



## Razza CHIANINA



## Razza ROMAGNOLA



# TORELLI CON PROVA DI PERFORMANCE IN CORSO

**C**onferire un soggetto al Centro Genetico significa collaborare al progresso genetico delle razze e costruire insieme a

noi il loro futuro. I migliori vitelli di oggi saranno i migliori riproduttori di domani. Noi ne siamo profondamente convinti e l'Anabic dedi-

ca una parte importante delle proprie risorse e della propria attività affinché questo accada. In questi ultimi anni il Centro Genetico ha

## GRUPPO 2009/06

### RAZZA MARCHIGIANA

| Collare | Soggetto                          | Data Nascita | Padre                     | Allevatore           | Provincia |
|---------|-----------------------------------|--------------|---------------------------|----------------------|-----------|
| 82      | IT044990020373<br>VICHINGO DI FIO | 29-06-09     | 51AN123271<br>BIRBO       | Fontana Mauro        | AP        |
| 83      | IT044990020070<br>VAJRAPANI       | 09-06-09     | IT041990020112<br>SOLE    | Grilli Giovanni      | AP        |
| 84      | IT042990019221<br>VITULUS/09      | 02-06-09     | IT007PS029C035<br>ISIDORO | Guerrini Giannetto   | AN        |
| 85      | IT060990079662<br>VETERANO        | 18-06-09     | IT044990004300<br>ROMOLO  | Lupo Antonietta      | FR        |
| 86      | IT070990057611<br>VULCANO         | 23-06-09     | IT042990007678<br>RODEO   | Di Memmo Paride      | CB        |
| 87      | IT068990031846<br>VARIO           | 04-06-09     | IT044990000257<br>PERGOLO | Di Marcantonio Adamo | PE        |

### RAZZA CHIANTINA

| Collare | Soggetto                    | Data Nascita | Padre                         | Allevatore       | Provincia |
|---------|-----------------------------|--------------|-------------------------------|------------------|-----------|
| 88      | IT054990101398<br>VASCO     | 15-06-09     | IT050000200158<br>LIO         | Migni Danilo     | PG        |
| 89      | IT049990008070<br>VERMIGLIO | 29-06-09     | IT054990003574<br>PASCIA'     | Lenzi Elisa      | LI        |
| 90      | IT049990007598<br>VASCO II  | 25-06-09     | 52S1116757<br>FALDO           | Mecherini Fosco  | LI        |
| 91      | IT049990007362<br>VINCENZO  | 22-06-09     | IT054990003574<br>PASCIA'     | Giannellini Edio | LI        |
| 92      | IT039990021128<br>VIOLO     | 27-06-09     | IT039990008931<br>RIBALTABILE | La Viola srl     | RA        |

### RAZZA ROMAGNOLA

| Collare | Soggetto                  | Data Nascita | Padre                    | Allevatore                 | Provincia |
|---------|---------------------------|--------------|--------------------------|----------------------------|-----------|
| 93      | IT039990021870<br>VARENNE | 30-06-09     | 54RA107863<br>BOY        | Donati Emilio              | RA        |
| 94      | IT040990045563<br>VINO    | 10-06-09     | IT039666673737<br>OZ     | Az. Agr. Mezza Cà - Daga   | FC        |
| 95      | IT039990021086<br>VULLO   | 18-06-09     | IT039990010102<br>RASMUS | Asioli Costante e Chiarini | RA        |
| 96      | IT040990041153<br>VULCANO | 04-06-09     | 54RA002700<br>MARTE      | Mascheri Marinello S.S.    | FC        |
| 97      | IT040990023855<br>VERMUT  | 15-06-09     | IT039666666857<br>NAVAHO | Stoppa Renato S.S.         | FC        |
| 98      | IT039990021332<br>VREO    | 19-06-09     | IT039666667073<br>LIUTO  | La Viola srl               | RA        |

## GRUPPO 2009/07

## RAZZA MARCHIGIANA

| Collare | Soggetto                   | Data Nascita | Padre                     | Allevatore            | Provincia |
|---------|----------------------------|--------------|---------------------------|-----------------------|-----------|
| 99      | IT044990024795<br>VIRTUS   | 20-07-09     | IT042990007698<br>SOCRATE | Simonetti Francesco   | AP        |
| 100     | IT041990049536<br>VASCO    | 07-07-09     | IT041990020128<br>SOLE    | Mattei Mauro          | PU        |
| 101     | IT044990021275<br>VITTORIO | 18-07-09     | 51MC130819<br>DAINO       | Alfonsi Giovanni      | AP        |
| 102     | IT024990240062<br>VEZIO    | 14-07-09     | IT024990089267<br>SIRIO   | Dall'Armellina Silvio | VI        |
| 103     | IT043990033703<br>VIESTE   | 15-07-09     | 51AP118222<br>GENIO       | Fusco Francesco       | FR        |

## RAZZA CHIANTINA

| Collare | Soggetto                   | Data Nascita | Padre                        | Allevatore                      | Provincia |
|---------|----------------------------|--------------|------------------------------|---------------------------------|-----------|
| 104     | IT052990023864<br>VECCHINO | 02-07-09     | IT052990011259<br>REMO       | Massi Emilio                    | SI        |
| 105     | IT029990026105<br>VERDIGO  | 17-07-09     | IT052990011280<br>SANSONELLO | Rizzato Enzo                    | RO        |
| 106     | IT049990007738<br>VASCO    | 18-07-09     | IT049990002557<br>RIBOT      | Ferrone Alessandro              | LI        |
| 107     | IT039990021130<br>VERGATO  | 04-07-09     | IT054990033677<br>ROMEO      | La Viola srl                    | RA        |
| 108     | IT052990024360<br>VINO     | 16-07-09     | IT049990002244<br>RINO       | Ceccobao Alessandro             | SI        |
| 109     | IT052990025194<br>VESUVIO  | 28-07-09     | IT052000207610<br>NAPOLEONE  | Fabbrini Giuseppe e<br>Maurizio | SI        |

## RAZZA ROMAGNOLA

| Collare | Soggetto                     | Data Nascita | Padre                      | Allevatore                          | Provincia |
|---------|------------------------------|--------------|----------------------------|-------------------------------------|-----------|
| 110     | IT039990021871<br>VENTO      | 06-07-09     | IT039990006823<br>RABAL    | Donati Emilio                       | RA        |
| 111     | IT040990043227<br>VIRTUS     | 07-07-09     | IT039990008023<br>SEVERINO | Matassoni Paride                    | FC        |
| 112     | IT039990021296<br>VIKINGO    | 25-07-09     | IT039990014449<br>THOMAS   | Batani Franco                       | RA        |
| 113     | IT039990022005<br>VANDALO    | 20-07-09     | 54RA107863<br>BOY          | Soc. Agr. Zampiga<br>Sandro e T.    | RA        |
| 114     | IT040990023858<br>VULCANO    | 06-07-09     | IT039666669857<br>NAVAHO   | Stoppa Renato e C.                  | FC        |
| 115     | IT040990045570<br>VITTORIANO | 23-07-09     | IT039990010106<br>SOLIMANO | Az. Agr. Mezza Cà -<br>Daga A. e F. | FC        |

subito importanti ristrutturazioni, ampliando le proprie strutture e dotandosi di un Centro per il prelievo e lo stoccaggio del materiale seminale. Sono stati inoltre rivisti i protocolli sanitari per i soggetti in ingresso e per quelli in prova; gli

accertamenti preliminari relativi a DNA e cariotipo sono stati integrati con ulteriori indagini genetiche; i torelli in uscita vengono regolarmente sottoposti a test andrologico, addestrati al salto, abituati alla capezza e fotografati prima delle

aste, per potere essere divulgati e adeguatamente valorizzati sul sito web dell'Associazione. La copertura assicurativa per i soggetti in uscita è stata estesa ad un periodo più lungo, per tutelarne maggiormente allevatori ed acquirenti. Dai

## GRUPPO 2009/08

## RAZZA MARCHIGIANA

| Collare | Soggetto                 | Data Nascita | Padre                    | Allevatore      | Provincia |
|---------|--------------------------|--------------|--------------------------|-----------------|-----------|
| 116     | IT042990018296<br>VITO   | 28-08-09     | IT043000004951<br>PONZIO | Pirani Eugenio  | AN        |
| 117     | IT044990024335<br>VIQUEL | 03-08-09     | IT041990020112<br>SOLE   | Grilli Giovanni | AP        |
| 118     | IT068990036359<br>VEROSO | 24-08-09     | IT041990031822<br>TINCO  | Alcini Tiziana  | PE        |

## RAZZA CHIANINA

| Collare | Soggetto                   | Data Nascita | Padre                     | Allevatore            | Provincia |
|---------|----------------------------|--------------|---------------------------|-----------------------|-----------|
| 119     | IT051990036298<br>VITRUVIO | 13-08-09     | IT054990003574<br>PASCIA' | Grigioni Juanito      | AR        |
| 121     | IT055990017721<br>VASCELLO | 08-08-09     | 52SI129251<br>DITOLE      | Fabbretti Lorenzo     | TR        |
| 122     | IT056990076425<br>VENTINO  | 14-08-09     | IT049990002244<br>RINO    | Cecchetti Bonaventura | VT        |
| 123     | IT048990029567<br>VENTO    | 17-08-09     | IT050990009994<br>TATTO   | Coop. Agr. Il Forteto | FI        |
| 124     | IT052990024361<br>VERSACE  | 20-08-09     | IT052990013160<br>RONALDO | Ceccobao Alessandro   | SI        |

## RAZZA ROMAGNOLA

| Collare | Soggetto                  | Data Nascita | Padre                      | Allevatore                 | Provincia |
|---------|---------------------------|--------------|----------------------------|----------------------------|-----------|
| 125     | IT039990021297<br>VANDALO | 05-08-09     | IT039990010102<br>RASMUS   | Batani Franco              | RA        |
| 126     | IT039990021872<br>VELENO  | 07-08-09     | IT039990011279<br>TUONO    | Donati Emilio              | RA        |
| 127     | IT040990023864<br>VANNI   | 18-08-09     | IT040990005045<br>REGNO    | Stoppa Renato e C.         | FC        |
| 128     | IT040990046504<br>VUCINIC | 25-08-09     | IT039990001265<br>PIRO     | Giovacchini Leonardo       | FC        |
| 129     | IT040990043353<br>VIDUKO  | 25-08-09     | IT039990010472<br>SANDOKAN | Ostolani Giancarlo e Marco | FC        |

soggetti idonei alla IA viene infine prelevato il seme, diffuso mediante pianificazione programmata degli accoppiamenti. Accanto a tutto questo vengono svolte di routine, sui torelli in test, le pesate periodiche, le misurazioni zoometriche e le valutazioni di fine prova. Gli allevatori vengono informati via sms circa gli accrescimenti in test

dei loro soggetti, relativamente ai quali i tecnici dell'Associazione sono sempre disponibili per informazioni e chiarimenti. Anche gli strumenti per l'individuazione dei candidati in ingresso sono stati implementati e lo saranno maggiormente in futuro, riservando maggiori attenzioni alle Madri di Toro, seguite da esperti coinvolti nelle

attività del centro genetico e formati al ruolo di Sire Analyst. Per dare la giusta visibilità al lavoro svolto, pubblichiamo, a partire dal primo numero di Taurus 2010, l'elenco dei torelli delle razze Romagnola Chianina, Marchigiana, Maremmana e Podolica con test in corso presso i Centri Genetici Anabic.

di **Matteo Ridolfi**  
Ufficio Valutazioni Morfologiche

## VACCHE OTTIMO



A partire dal numero 1/2010 della rivista è stata istituita una rubrica riservata alle vacche "Ottimo", valutate con un punteggio pari o superiore a 90 punti. L'intento è quello di valorizzare, anche attraverso una maggiore visibilità, quei soggetti che per la loro correttezza morfologica rappresentano un importante veicolo promozionale per le razze stesse, oltre che per i rispettivi allevatori e proprietari. Ogni numero della rivista in uscita nel corso del 2010 proporrà quindi le vacche ottimo di una delle cinque razze e dopo la Marchigiana, è il turno della Chianina, proseguendo sui numeri successivi con le altre razze fino a completarne il novero sul n. 5 /2010 con la Podolica.

L'elenco comprende le vacche Ottimo viventi al momento della loro pubblicazione ed ordinate per provincia e allevamento. Per ciascuna bovina vengono indicati: nome e matricola, data di nascita, il punteggio e le relative qualifiche parziali, gli indici generici (IST, Morfologia e ISV), il pedigree (padre x nonno materno), l'età al primo parto, l'intervallo interparto medio espresso in giorni, il numero di parti effettuati in carriera, il numero dei figli maschi entrati al Centro Genetico, l'allevamento di origine e quello detentore del soggetto.

### VACCHE OTTIMO / CHIANTINA (elab. 13/04/2010)

**69 vacche** / 29 allevamenti / 13 Province

N. Vacche Ottimo / Provincia

|    |                    |
|----|--------------------|
| PG | 32 / 9 allevamenti |
| LI | 7 / 4 allevamenti  |
| FI | 5 / 3 allevamenti  |
| RI | 6 / 1 allevamento  |
| SI | 4 / 2 allevamenti  |
| PI | 3 / 3 allevamenti  |
| PD | 3 / 1 allevamento  |
| TR | 3 / 1 allevamento  |
| AR | 2 / 2 allevamenti  |
| BS | 1 / 1 allevamento  |
| RA | 1 / 1 allevamento  |
| RE | 1 / 1 allevamento  |
| VI | 1 / 1 allevamento  |

**38 padri** / 51 nonni materni

Tori con il maggior n. di figlie valutate Ottimo:

|            |            |
|------------|------------|
| Lio di MB  | = 8 figlie |
| Dazzo      | = 7 figlie |
| Fabio      | = 6 figlie |
| Priamo     | = 4 figlie |
| Eugenio    | = 3 figlie |
| Fondo d.C. | = 3 figlie |
| Ifeo       | = 3 figlie |

|                |            |
|----------------|------------|
| Mandrillo d.P. | = 3 figlie |
| Moriero        | = 3 figlie |
| Nurso di M.    | = 2 figlie |

**Nonni materni con il maggior n. di nipoti valutate Ottimo:**

|                |            |
|----------------|------------|
| Dazzo          | = 5 vacche |
| Eugenio        | = 5 vacche |
| Cosimo d.M.B.  | = 3 vacche |
| Diro           | = 2 vacche |
| Dono           | = 2 vacche |
| Falto d.C.     | = 2 vacche |
| Fanfullo       | = 2 vacche |
| Ghiotto d.F.   | = 2 vacche |
| Ifeo           | = 2 vacche |
| Mandrillo d.P. | = 2 vacche |
| Maullo         | = 2 vacche |

**Allevamenti con il maggiore n. di vacche Ottimo:**

|     |                                    |
|-----|------------------------------------|
| 18: | Az. Luchetti Basilio e Claudio, PG |
| 6:  | Az. Pittalis Gianraffaele, RI      |
| 4:  | Az. Marcucci G. Carlo, PG          |
| 4:  | Az. Migni Danilo PG                |
| 3:  | Az. Baroncelli Silvia FI           |
| 3:  | Az. Cappello Mattia, PD            |
| 3:  | Az. Fabbretti Lorenzo, TR          |

| Argomento                                | Data Nasc. | Qualifiche | Indici      | Padre                                     | Madre                                     | Nonno Materno                             | Interp./Eta | Parti Tot. / Vit. al CG | Allevamento                       | Prov |
|--|------------|------------|-------------|---|---|---|-------------|-------------------------|-----------------------------------|------|
| Rarita' Di Pergo<br>IT051990010609       | 18-04-2005 | 90 O M O M | 113 111 119 | Mandrucci Di Polledraia<br>IT049000201574 | Olimpia Di Pergo<br>IT051000024403        | Dazzo<br>52S1129799                       | 384<br>990  | 3<br>1                  | Az. Agr.<br>Pucei Giovanni        | AR   |
| Rima<br>IT0549900052120                  | 25-10-2005 | 90 M O O M | 97 117 111  | Orione<br>IT054000080981                  | Obala<br>IT054000080970                   | Fondo Del Chiostru<br>52S1134440          | 374<br>1014 | 2<br>1                  | Grigioni Juanito                  | AR   |
| Quarta<br>IT052990003894                 | 30-12-2004 | 90 M M O O | 109 108 114 | Dazzo<br>52S1129799                       | Gadria<br>52S1135700                      | Cavour<br>52AR111949                      | 531<br>1015 | 2<br>0                  | Zava Achille E.C. Ss              | BS   |
| Oliwa<br>IT048000213733                  | 03-11-2002 | 91 O O M O | 106 105 111 | Lenio Del Boccaccio<br>IT049000100546     | Giosstra<br>52L1107738                    | Dono<br>52AR112171                        | 390<br>995  | 5<br>1                  | Baroncelli Silvia                 | FI   |
| Quendy<br>IT048990004840                 | 04-07-2004 | 90 M O O M | 108 106 113 | Leonardo Del Chiostru<br>IT052000202203   | Neia<br>IT054000075801                    | Ifeo<br>IT033S1025C031                    | 379<br>958  | 3<br>1                  | Baroncelli Silvia                 | FI   |
| Rumba Di Polledraia<br>IT049990002231    | 03-04-2005 | 90 O M O M | 112 120 122 | Lio Di Maria Bianca<br>IT050000200158     | Lauretta Di Polledraia<br>IT049000200189  | Dazzo<br>52S1129799                       | 943<br>943  | 3<br>0                  | Baroncelli Silvia                 | FI   |
| Fadia<br>52S1133981                      | 10-07-1996 | 91 O M O O | 104 110 112 | Eugenio<br>52L1102459                     | Daria<br>52S1113517                       | Tallurino<br>52S1018485                   | 396<br>904  | 7<br>1                  | Le Querce Dei Chitari             | FI   |
| Gelasia<br>52S1135730                    | 27-03-1997 | 90 M M O O | 102 106 108 | Castello<br>52S1126771                    | Idea<br>52S11121470                       | Erodio<br>52S1115912                      | 637<br>845  | 7<br>0                  | Az. Agr.<br>Costagli Maura        | LI   |
| Lauretta Di Polledraia<br>IT049000200189 | 18-07-1999 | 90 M M O O | 104 121 118 | Dazzo<br>52S1129799                       | Elena<br>52L1106164                       | Iovoso<br>52S1122960                      | 384<br>913  | 8<br>2                  | Giannellini Ed10                  | LI   |
| Tania Di Polledraia<br>IT049990005611    | 05-09-2007 | 90 M M O M | 116 118 125 | Priamo<br>IT049990001532                  | Nutella Di Polledraia<br>IT049000201591   | Dazzo<br>52S1129799                       | 0<br>0      | 0<br>0                  | Giannellini Ed10                  | LI   |
| Mara Del Boccaccio<br>IT049000100966     | 28-08-2000 | 91 M O O O | 103 101 107 | Dazzo<br>52S1129799                       | Babilonia<br>52L1104581                   | Gedio<br>52L1103365                       | 565<br>1056 | 5<br>0                  | Guerreri Enzo                     | LI   |
| Nilla Melograni<br>IT049000101131        | 05-01-2001 | 91 O O O M | 100 99 103  | Gemmano<br>52S1136231                     | Isolina<br>IT001L1022C009                 |   | 612         | 4                       | Mecherini Fosco                   | LI   |
| Quaranta Melograni<br>IT049990002545     | 10-11-2004 | 90 O O O M | 111 114 119 | Dazzo<br>52S1129799                       | Etruria<br>52L1106381                     | Eugenio<br>52L1102459                     | 439<br>873  | 3<br>4                  | Mecherini Fosco                   | LI   |
| Olima Di Maria Bianca<br>IT050000202757  | 20-09-2002 | 90 M M O O | 101 104 107 | Lio Di Maria Bianca<br>IT050000200158     | Baia<br>52P1106354                        | Ghiotto Della Favorita<br>52PG123060      | 546<br>859  | 4<br>0                  | Mecherini Fosco                   | LI   |
| Sandy<br>IT028990095406                  | 21-07-2006 | 90 M O O M | 97 101 103  | Lirino<br>IT052000450828                  | Lecca<br>IT052000450243                   | Hiato<br>52S1134335                       | 0<br>1002   | 1<br>0                  | Cappello Mattia                   | PD   |
| Talea<br>IT028990125510                  | 08-02-2007 | 90 M O O M | 106 107 111 | Mandrucci Di Polledraia<br>IT049000201574 | Pentesilea Di Vianaggio<br>IT051990004484 | Esoso<br>52S1130891                       | 826         | 0                       | Cappello Mattia                   | PD   |
| Tiffany<br>IT028990150235                | 23-11-2007 | 90 O O O M | 114 121 124 | Lio Di Maria Bianca<br>IT050000200158     | Persea<br>IT048000222750                  | Mandrucci Di Polledraia<br>IT049000201574 | 0<br>0      | 0<br>0                  | Cappello Mattia                   | PD   |
| Tasca<br>IT053990053216                  | 06-10-2007 | 90 O O O M | 97 105 104  | Fortunato<br>52L1107271                   | Lalina<br>IT054000001581                  | Fulmine<br>52PG140409                     | 0<br>0      | 0<br>0                  | Allianz Spa<br>Tenuta Di Scheggia | PG   |
| Sertosa Della Favorita<br>IT054990062969 | 09-11-2006 | 90 O O M O | 111 112 118 | Ianto<br>52PG146319                       | Quintana Della Favorita<br>IT054990003582 | Nesto<br>IT0520000453056                  | 1112        | 1                       | Az. Agr. Lombardi Ilio            | PG   |
| Nabira Dei Colli<br>IT054000041233       | 06-04-2001 | 90 M O O M | 96 114 109  | Gorino<br>52S1135954                      | Gemma<br>52PG144758                       | Diro<br>52P1107593                        | 355<br>878  | 7<br>1                  | Fedeli Francesco<br>E Andrea      | PG   |
| Quaca Dei Colli<br>IT054990023624        | 06-04-2004 | 90 O O O M | 110 115 119 | Luccio Del Chiostru<br>IT052000202215     | Gemma<br>52PG144758                       | Diro<br>52P1107593                        | 363<br>969  | 4<br>2                  | Fedeli Francesco<br>E Andrea      | PG   |
| Sampaolesa<br>IT054990017827             | 08-08-2006 | 90 O M M M | 96 102 102  | Lampo<br>IT054000006845                   |   |   | 0<br>1062   | 1<br>0                  | Fiorucci Alvaro                   | PG   |
| Giora<br>52S1135990                      | 28-04-1997 | 90 O O O M | 105 98 106  | Decadio<br>52S1129233                     | Biora<br>52S1125473                       | Eugenio<br>52L1102459                     | 399<br>893  | 9<br>2                  | Luchetti Basilio<br>E Claudio     | PG   |
| Liana<br>IT052000451197                  | 02-03-1999 | 90 O M O M | 110 110 116 | Bianca<br>52L1106167                      | Ecora<br>52S1131894                       | Icarus-el<br>52PG126129                   | 464<br>866  | 7<br>1                  | Luchetti Basilio<br>E Claudio     | PG   |
| Mazza<br>IT052000453080                  | 11-10-2000 | 91 O O O M | 104 98 106  | Dazzo<br>52S1129799                       | Gerina<br>52S1136807                      | Grido<br>52S1121155                       | 374<br>906  | 7<br>1                  | Luchetti Basilio E Claudio        | PG   |

| Soggetto                                  | Data       | Pti | Qualifiche |      |     |      | Indici |     |     | Padre                                     | Madre                                  | Nonno Materno                            | Interp./Età<br>1 Parto | Parti Tot./<br>Vit. al CG | Allevamento                  | Prov |
|---|------------|-----|------------|------|-----|------|--------|-----|-----|---|--|--|------------------------|---------------------------|------------------------------|------|
|   |            |     | C. Razza   | Mus. | Dim | Arti | IST    | MOR | ISV |   |  |  |                        |                           |                              |      |
| Ladisa<br>IT054000021066                  | 20-07-1999 | 90  | M          | O    | O   | M    | 109    | 107 | 114 | Dazzo<br>52SI129799                       | Frudisa Del Maccetti<br>52LI107223     | Dono<br>52AR112171                       | 365<br>884             | 9<br>2                    | Luchetti Basilio E Claudio   | PG   |
| Morella<br>IT054000043279                 | 02-12-2000 | 90  | O          | M    | O   | M    | 97     | 95  | 100 | Fondo Del Chioistro<br>52SI134440         | Giora<br>52SI133990                    | Deodato<br>52SI129233                    | 433<br>1099            | 6<br>0                    | Luchetti Basilio F Claudio   | PG   |
| Nadila<br>IT054000075771                  | 05-06-2001 | 90  | O          | O    | O   | M    | 103    | 109 | 111 | Ileo<br>IT0533SI025C031                   | Enona<br>52PG139710                    | Corvo<br>52PG133280                      | 509<br>918             | 5<br>0                    | Luchetti Basilio E Claudio   | PG   |
| Oara<br>IT054000080955                    | 30-04-2002 | 91  | M          | O    | O   | O    | 90     | 108 | 101 | Fondo Del Chioistro<br>52SI134440         | Emiliana<br>52PG138759                 | Cosmo Di Maria Bianca<br>52PI106822      | 468<br>1034            | 4<br>0                    | Luchetti Basilio E Claudio   | PG   |
| Obala<br>IT054000080970                   | 04-05-2002 | 90  | O          | O    | O   | M    | 95     | 115 | 108 | Fondo Del Chioistro<br>52SI134440         | Lovia<br>IT054000021110                | Eugenio<br>52LI102459                    | 373<br>926             | 5<br>0                    | Luchetti Basilio E Claudio   | PG   |
| Olimpia<br>IT054000085761                 | 07-12-2002 | 90  | O          | M    | O   | M    | 109    | 110 | 115 | Mortero<br>IT054000043278                 | Lalia<br>52PG145230                    | Cosmo Di Maria Bianca<br>52PI106822      | 363<br>910             | 5<br>2                    | Luchetti Basilio E Claudio   | PG   |
| Penny<br>IT054000086375                   | 02-05-2003 | 90  | O          | O    | O   | B    | 106    | 116 | 117 | Fabio<br>52PG140810                       | Lovia<br>IT054000021110                | Eugenio<br>52LI102459                    | 364<br>990             | 5<br>0                    | Luchetti Basilio E Claudio   | PG   |
| Petra<br>IT054990018131                   | 17-10-2003 | 90  | O          | M    | M   | M    | 109    | 108 | 114 | Dazzo<br>52SI129799                       | Chera<br>52SI127966                    | Falomo<br>52SI118083                     | 359<br>972             | 4<br>0                    | Luchetti Basilio E Claudio   | PG   |
| Perla<br>IT054990018137                   | 15-11-2003 | 90  | M          | M    | O   | O    | 107    | 108 | 113 | Fabio<br>52PG140810                       | Ebola Della Favorita<br>52PG138520     | Fanfullo<br>52SI117048                   | 360<br>976             | 3<br>0                    | Luchetti Basilio E Claudio   | PG   |
| Quaga<br>IT054990018161                   | 02-02-2004 | 90  | O          | O    | M   | M    | 107    | 109 | 113 | Mortero<br>IT054000043278                 | Gertia<br>52PG144585                   | Euripo<br>52PG136784                     | 390<br>994             | 4<br>0                    | Luchetti Basilio E Claudio   | PG   |
| Quama<br>IT054990018166                   | 19-02-2004 | 90  | M          | M    | O   | M    | 109    | 106 | 114 | Ileo<br>IT0533SI025C031                   | Liana<br>IT052000451197                | Eman<br>52LI106167                       | 573<br>885             | 3<br>0                    | Luchetti Basilio E Claudio   | PG   |
| Quaglia<br>IT054990037903                 | 14-12-2004 | 90  | O          | O    | O   | M    | 104    | 114 | 114 | Mortero<br>IT054000043278                 | Ialia<br>52PG145230                    | Cosmo Di Maria Bianca<br>52PI106822      | 386<br>1018            | 3<br>0                    | Luchetti Basilio E Claudio   | PG   |
| Rocca<br>IT054990037971                   | 06-07-2005 | 90  | O          | O    | O   | M    | 112    | 115 | 120 | Lio Di Maria Bianca<br>IT050000200158     | Mazza<br>IT052000453080                | Dazzo<br>52SI129799                      | 335<br>1129            | 2<br>0                    | Luchetti Basilio E Claudio   | PG   |
| Sasha<br>IT054990052151                   | 24-02-2006 | 91  | O          | O    | O   | M    | 113    | 119 | 123 | Lio Di Maria Bianca<br>IT050000200158     | Olina<br>IT054000085758                | Ifo<br>IT0333SI025C031                   | 457<br>873             | 2<br>0                    | Luchetti Basilio E Claudio   | PG   |
| Senma<br>IT054990052168                   | 06-04-2006 | 90  | O          | M    | O   | M    | 110    | 116 | 119 | Lio Di Maria Bianca<br>IT050000200158     | Lovia<br>IT054000021110                | Eugenio<br>52LI102459                    | 0<br>977               | 1<br>0                    | Luchetti Basilio E Claudio   | PG   |
| Melinda Di Moglie<br>IT054000049058       | 27-06-2000 | 92  | O          | M    | O   | O    | 98     | 106 | 106 | Isacco Di Moglie<br>IT052PG208C010        | Dora<br>52PG135526                     | Iero<br>52SI122481                       | 382<br>822             | 7<br>4                    | Marcucci Giancarlo           | PG   |
| Quirina Di Moglie<br>IT054990031900       | 18-12-2004 | 90  | O          | M    | O   | M    | 117    | 110 | 121 | Nurso Di Moglie<br>IT054000063694         | Nocca Di Moglie<br>IT054000063695      | Dazzo<br>52SI129799                      | 368<br>909             | 3<br>0                    | Marcucci Giancarlo           | PG   |
| Ramona Di Moglie<br>IT054990031904        | 13-04-2005 | 90  | O          | M    | O   | M    | 116    | 124 | 128 | Lio Di Maria Bianca<br>IT050000200158     | Ortana Di Moglie<br>IT05400006186      | Mandillo Di Polledrara<br>IT049000201574 | 352<br>832             | 3<br>0                    | Marcucci Giancarlo           | PG   |
| Susy Di Moglie<br>IT054990066586          | 26-06-2006 | 90  | O          | O    | O   | M    | 114    | 126 | 127 | Priano<br>IT0499990001532                 | Missiona Di Moglie<br>IT054000049053   | Giunone<br>52LI107488                    | 354<br>842             | 2<br>0                    | Marcucci Giancarlo           | PG   |
| Ilda Della Favorita<br>52PG146399         | 26-10-1998 | 91  | O          | M    | O   | M    | 106    | 107 | 112 | Eugenio<br>52LI102459                     | Giusy Della Favorita<br>52PG124862     | Geglio<br>52SI131115                     | 433<br>937             | 6<br>2                    | Migni Danilo                 | PG   |
| Luna Della Favorita<br>IT05400020128      | 12-09-1999 | 92  | O          | O    | O   | O    | 99     | 108 | 108 | Ammiraglio<br>52SI107487                  | Benny Della Favorita<br>52PG131103     | Esco<br>52PG116370                       | 435<br>900             | 7<br>4                    | Migni Danilo                 | PG   |
| Quintana Della Favorita<br>IT054990003582 | 22-02-2004 | 90  | O          | O    | O   | O    | 101    | 102 | 106 | Nesto<br>IT0520000453056                  | Draga Della Favorita<br>52PG136970     | Fanfullo<br>52SI117048                   | 363<br>991             | 4<br>1                    | Migni Danilo                 | PG   |
| Rany Della Favorita<br>IT054990033665     | 28-07-2005 | 90  | O          | M    | O   | M    | 103    | 115 | 113 | Lio Di Maria Bianca<br>IT050000200158     | Opera Della Favorita<br>IT054000081292 | Ammiraglio<br>52SI107487                 | 412<br>826             | 3<br>1                    | Migni Danilo                 | PG   |
| Silvia<br>IT054990056507                  | 10-02-2006 | 91  | O          | O    | O   | M    | 106    | 117 | 117 | Fabio<br>52PG140810                       | Mily<br>IT054000039790                 |  | 0<br>1348              | 1<br>0                    | Prescintti Giuseppe          | PG   |
| Parana<br>IT054000110423                  | 13-02-2003 | 90  | O          | M    | O   | M    | 113    | 110 | 118 | Mandrillo Di Polledrara<br>IT049000201574 | Ganza<br>52PG144397                    | Disobolo<br>52LI105582                   | 422<br>856             | 4<br>0                    | Società Agricola Agritost Ss | PG   |
| Ille Di S. Giuseppe<br>IT019PI010C013     | 12-09-1998 | 90  | O          | O    | M   | M    | 93     | 102 | 99  | Faraone<br>52LI106808                     | Eva<br>52PI107811                      | Iapino<br>52SI121455                     | 603<br>986             | 6<br>0                    | Agati Fabio                  | PI   |
| Nera<br>IT050000002330                    | 02-07-2001 | 90  | B          | O    | O   | O    | 102    | 102 | 107 | Elino<br>52SI131411                       | Calda<br>52PI107192                    | Feroto<br>52SI118103                     | 409<br>975             | 5<br>0                    | Cicconofri Emiliano          | PI   |

| Soggetto                                | Data Nasc. | Qualifiche |          |      |     |      | Indici |     |     | Padre  | Madre                                   | Nonno Materno                         | Interp./Eta<br>1 Parto | Vit. al CG | Parti Tot. / | Allevamento                    | Prov |
|---|------------|------------|----------|------|-----|------|--------|-----|-----|--|---|---------------------------------------|------------------------|------------|--------------|--------------------------------|------|
|   |            | Pi         | C. Razza | Mus. | Dim | Arti | IST    | MOR | ISV |  |   |                                       |                        |            |              |                                |      |
| Monia Di Maria Bianca<br>IT050000200172 | 11-02-2000 | 90         | O        | M    | O   | M    | 104    | 118 | 116 | Filiberto<br>52P1108401                          | Erica<br>52P1107792                     | Ghiotto Della Favorita<br>52PG123060  | 454<br>888             | 6          | 0            | Paolotti Mario                 | PI   |
| La Viola Toma<br>IT039990015676         | 04-09-2007 | 90         | O        | M    | O   | M    | 102    | 118 | 114 | Oello<br>IT054000110258                          | Pora Di Abbadia<br>IT052000456121       | Norberto<br>IT048000211976            | 0<br>0                 | 0          | 0            | La Viola S.r.l                 | RA   |
| Infina<br>IT013RE192C003                | 02-02-1998 | 90         | O        | O    | M   | M    | 94     | 105 | 103 | Fagiario<br>52S1133045                           | Europa<br>52S1132384                    | Giustino<br>52S1119265                | 391<br>848             | 9          | 0            | Allev. Chianina Di Canossa     | RE   |
| Genica<br>52PG124306                    | 11-05-1990 | 91         | O        | M    | O   | O    | 90     | 93  | 94  | Urpino<br>52S1020702                             | Aulla<br>52PG106201                     | Maullo<br>52S1005329                  | 450<br>995             | 13         | 0            | Pitalis Gianrafaele            | RI   |
| Bisca<br>52PG130847                     | 29-07-1992 | 90         | O        | M    | O   | M    | 101    | 104 | 107 | Eugenio<br>52L1102459                            | Aulla<br>52PG106201                     | Maullo<br>52S1005329                  | 511<br>969             | 7          | 0            | Pitalis Gianrafaele            | RI   |
| Eberia<br>52PG138235                    | 17-04-1995 | 90         | M        | M    | O   | O    | 97     | 96  | 100 | Iovoso<br>52S1122960                             | Berra<br>52PG108879                     | Tano<br>52AR006252                    | 402<br>803             | 11         | 0            | Pitalis Gianrafaele            | RI   |
| Divina<br>52P1103829                    | 30-12-1987 | 90         | M        | O    | O   | O    | 92     | 99  | 98  | Bertoldo<br>52L1101383                           | Tona<br>52P1003445                      | Pugno<br>52P1002381                   | 683<br>877             | 10         | 1            | Pitalis Gianrafaele            | RI   |
| Nana<br>IT057000035520                  | 11-04-2001 | 90         | O        | O    | O   | M    | 98     | 99  | 103 | Imperatore Del Maccetti Divina<br>IT017L1032C007 | 52P103829                               | Bertoldo<br>52L1101383                | 373<br>844             | 6          | 0            | Pitalis Gianrafaele            | RI   |
| Regina Della Ginestra<br>IT057990016073 | 29-08-2005 | 90         | M        | O    | O   | M    | 99     | 100 | 104 | Pardo Della Ginestra<br>IT057000060687           | Genica<br>52PG124306                    | Urpino<br>52S1020702                  | 346<br>923             | 2          | 0            | Pitalis Gianrafaele            | RI   |
| Tanara<br>IT052990018671                | 03-05-2007 | 90         | O        | M    | O   | M    | 107    | 109 | 113 | Nurso Di Moglie<br>IT054000063694                | Ionella<br>IT008S1010C011               | Eivo Della Favorita<br>52PG139839     | 0<br>872               | 1          | 0            | Ceccobao Alessandro            | SI   |
| Postumia Del Chistro<br>IT052990004359  | 31-12-2003 | 91         | O        | O    | O   | O    | 98     | 117 | 112 | Faldo<br>52S1116757                              | Giada Del Chistro<br>52S1136375         | Faldo Del Chistro<br>52S1117089       | 426<br>857             | 4          | 1            | Fabbrini Giuseppe E Maurizio   | SI   |
| Tunia Del Chistro<br>IT052990018246     | 17-06-2007 | 90         | M        | O    | O   | M    | 108    | 118 | 119 | Priamo<br>IT049990001532                         | Fina<br>52S1134212                      | Faldo Del Chistro<br>52S1117089       | 0<br>887               | 1          | 0            | Fabbrini Giuseppe E Maurizio   | SI   |
| Umbra Del Chistro<br>IT052990020653     | 08-05-2008 | 90         | O        | O    | O   | M    | 99     | 118 | 112 | Mammù Del Chistro<br>IT052000204925              | Quintilla Del Chistro<br>IT052990004365 | Lvano Del Chistro<br>IT05200020220500 | 0<br>0                 | 0          | 0            | Fabbrini Giuseppe E Maurizio   | SI   |
| Pomposella<br>IT055000023314            | 30-08-2003 | 91         | O        | O    | O   | M    | 100    | 121 | 115 | Giove Della Favorita<br>52PG144441               | Nostrana<br>IT055000010711              | Dardo Di Fontaroneo<br>52AR112331     | 413<br>1555            | 2          | 0            | Fabbretti Lorenzo              | TR   |
| Ranetta<br>IT055000028553               | 24-12-2005 | 90         | O        | O    | O   | M    | 102    | 109 | 110 | Fabio<br>52PG140810                              | Ovania<br>IT055000022763                | Loro Di S. Giuseppe<br>IT050000200044 | 416<br>907             | 2          | 1            | Fabbretti Lorenzo              | TR   |
| Roseta<br>IT055000028554                | 29-12-2005 | 90         | M        | O    | O   | M    | 109    | 111 | 116 | Fabio<br>52PG140810                              | Palombina<br>IT0550000320473            | Nurso Di Moglie<br>IT054000063694     | 602<br>611             | 2          | 1            | Fabbretti Lorenzo              | TR   |
| Samba Della Favorita<br>IT0549900062965 | 22-08-2006 | 90         | O        | O    | O   | M    | 115    | 118 | 124 | Priamo<br>IT049990001532                         | Nania Della Favorita<br>IT0540000057519 | Hanto<br>52PG146319                   | 0<br>955               | 1          | 0            | Az. Agr. Dall'armellina Silvio | VI   |

**AZIENDA AGRICOLA**

# **“LA VIOLA”** S.r.l. *di Gian Michele Graziani*

*Il nostro biglietto da visita?  
... 600 capi di razza Romagnola  
e Chianina in selezione...*



*La Viola Ilaria Campionessa Assoluta Femmine Senior  
Mostra Nazionale Reggio Emilia 2004*

## *Contattateci!*

**RIPRODUTTORI, SEME ED EMBRIONI SEMPRE DISPONIBILI**

LA VIOLA S.r.l. Via Cogollo, 30 - 48012 BAGNACAVALLO (RA)  
Tel. 0545.61909 cell. 337.604272 - e-mail: la-viola@libero.it



## LA CURA DEI DETTAGLI FA GRANDI I RISULTATI.

Quando scegli un partner per la tua attività pretendi il meglio. Scende in campo al tuo fianco la forza di oltre 50 anni di esperienza nel settore dell'allevamento dei bovini da latte. Veronesi ti offre una costante consulenza tecnica e sanitaria, alimenti zootecnici bilanciati e adatti ad ogni esigenza, e tutte le attenzioni per garantire un prodotto di qualità. Decidi di crescere con un grande Gruppo che si prende cura dei tuoi interessi e che realizza anche i progetti più ambiziosi.

Veronesi Verona S.p.A.  
Via Valpantena, 18 - 37142 Quinto (VR)  
Tel. 045 8097511 - Fax 045 551589  
E-mail [veronesi@veronesi.it](mailto:veronesi@veronesi.it)  
[www.veronesi.it](http://www.veronesi.it)



**da allevatore ad allevatore**